

НТО 2020-2025 гг.

№ места НТО:	601*
Населенный пункт:	
ВМО Севастополя:	Ленинский муниципальный округ
Улица:	пр-т Генерала Острякова
Дом:	186
Примечания по размещению НТО:	
Тип НТО:	Павильон
Площадь объекта:	15
Специализация НТО:	продовольственная группа товаров (молоко, молочная продукция)
Период размещения НТО:	круглогодично

Координаты (СК-63 зона Х4):

Х	У
4381619.94	4927667.00
4381623.13	4927668.12
4381624.62	4927663.87
4381621.43	4927662.75
4381619.94	4927667.00

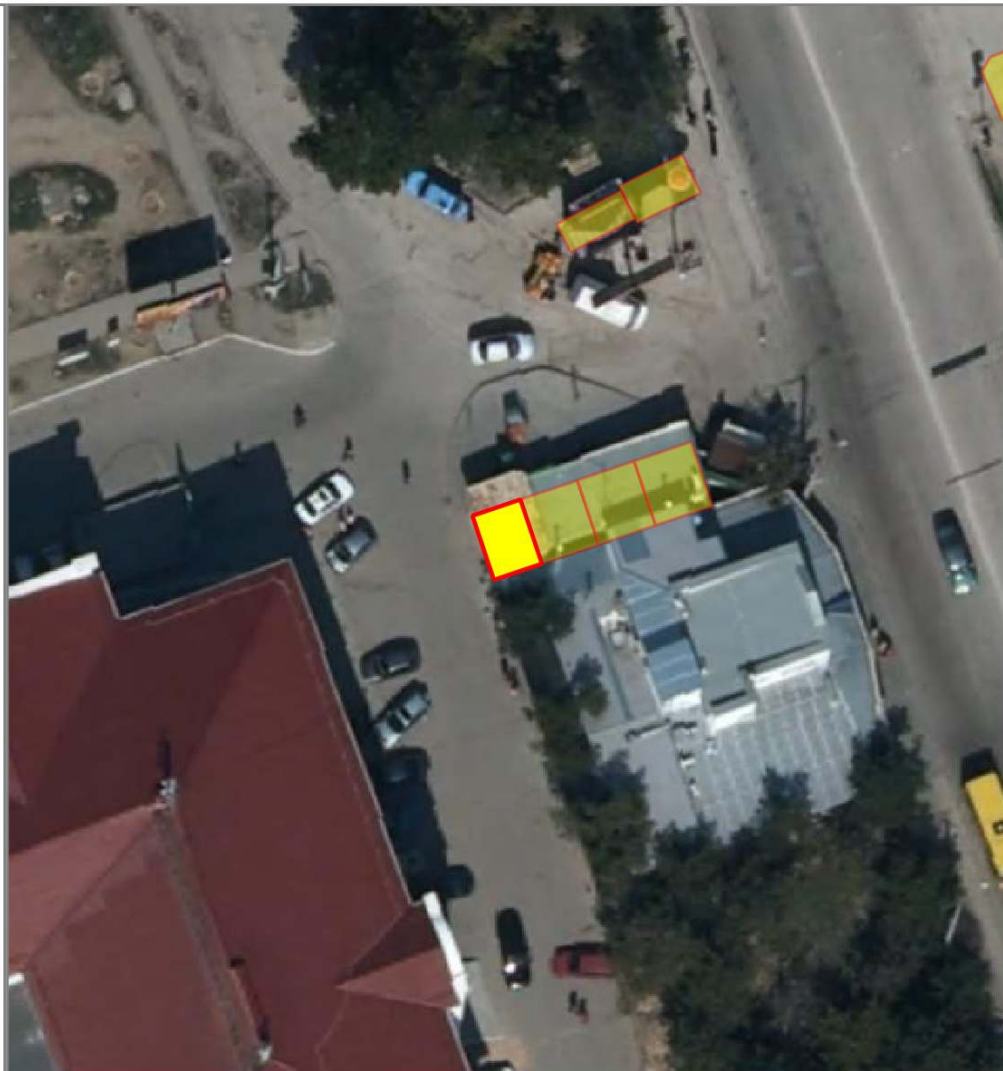

НТО 2020-2025 гг.

№ места НТО:	602*
Населенный пункт:	-
ВМО Севастополя:	Ленинский муниципальный округ
Улица:	пр-т Генерала Острякова
Дом:	186
Примечания по размещению НТО:	-
Тип НТО:	Павильон
Площадь объекта:	18
Специализация НТО:	продовольственная группа товаров (хлеб, хлебобулочные изделия)
Период размещения НТО:	круглогодично

Координаты (СК-63 зона X4):

X	Y
4381623.13	4927668.13
4381626.92	4927669.44
4381628.39	4927665.20
4381624.62	4927663.88

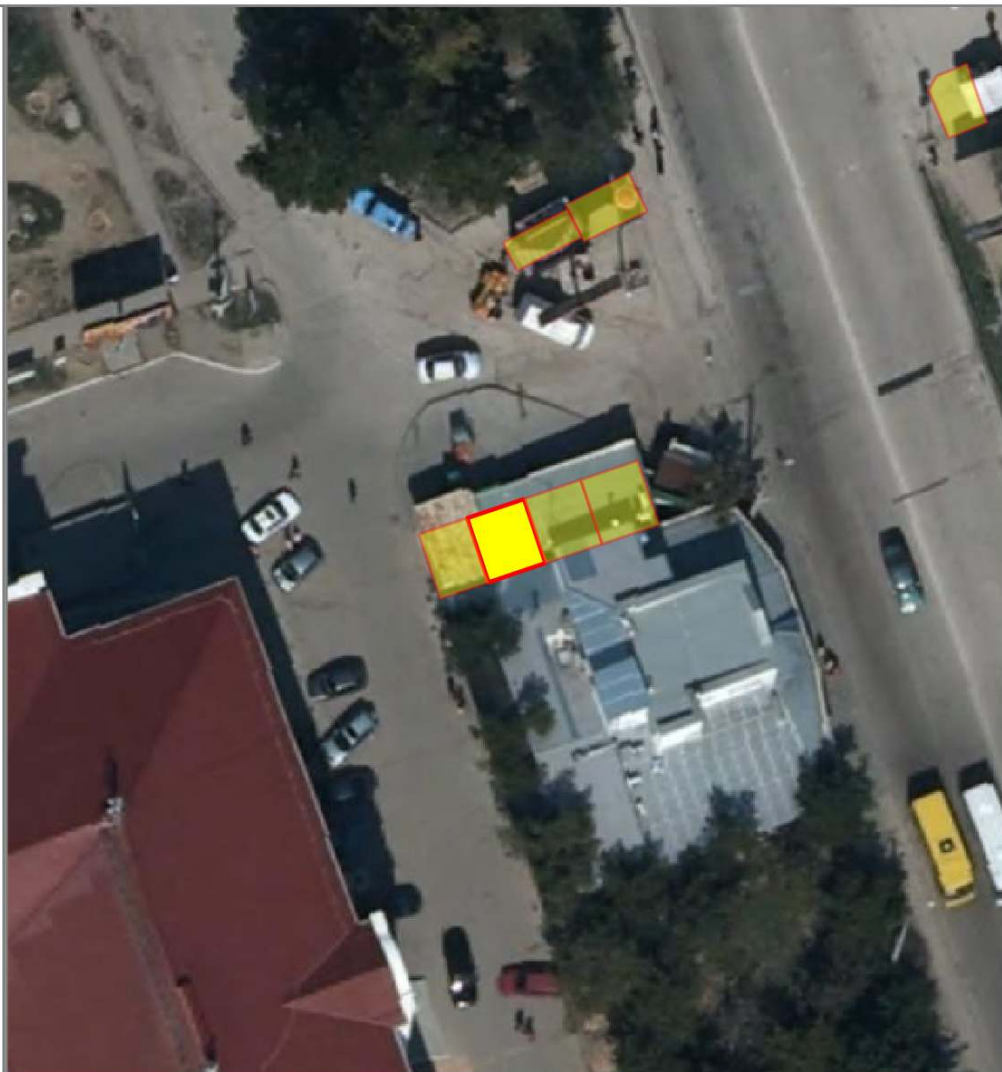

НТО 2020-2025 гг.

№ места НТО:	603
Населенный пункт:	
ВМО Севастополя:	Ленинский муниципальный округ
Улица:	пр-т Генерала Острякова
Дом:	186
Примечания по размещению НТО:	
Тип НТО:	Киоск
Площадь объекта:	6
Специализация НТО:	печатная продукция
Период размещения НТО:	круглогодично

Координаты (СК-63 зона X4):

X	Y
4927669.56	4381639.09
4927668.06	4381638.38
4927669.54	4381635.21
4927671.04	4381635.91
4927670.54	4381636.98
4927670.84	4381637.49
4927670.05	4381638.01

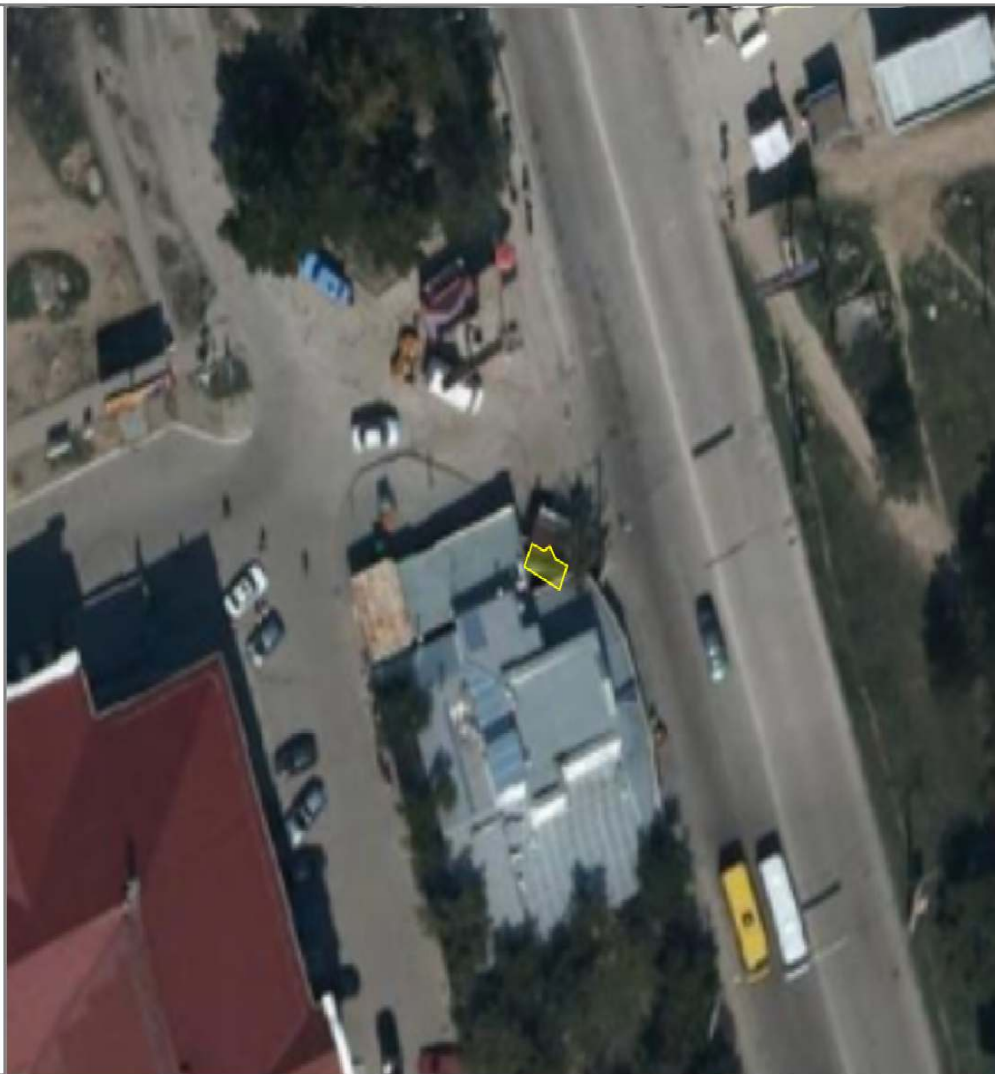

НТО 2020-2025 гг.

№ места НТО:	604*
Населенный пункт:	
ВМО Севастополя:	Ленинский муниципальный округ
Улица:	пр-т Генерала Острякова
Дом:	186
Примечания по размещению НТО:	
Тип НТО:	Павильон
Площадь объекта:	18
Специализация НТО:	продовольственная группа товаров
Период размещения НТО:	круглогодично

Координаты (СК-63 зона X4):

X	Y
4381630.69	4927670.77
4381634.48	4927672.10
4381635.96	4927667.85
4381632.18	4927666.52
4381630.69	4927670.77

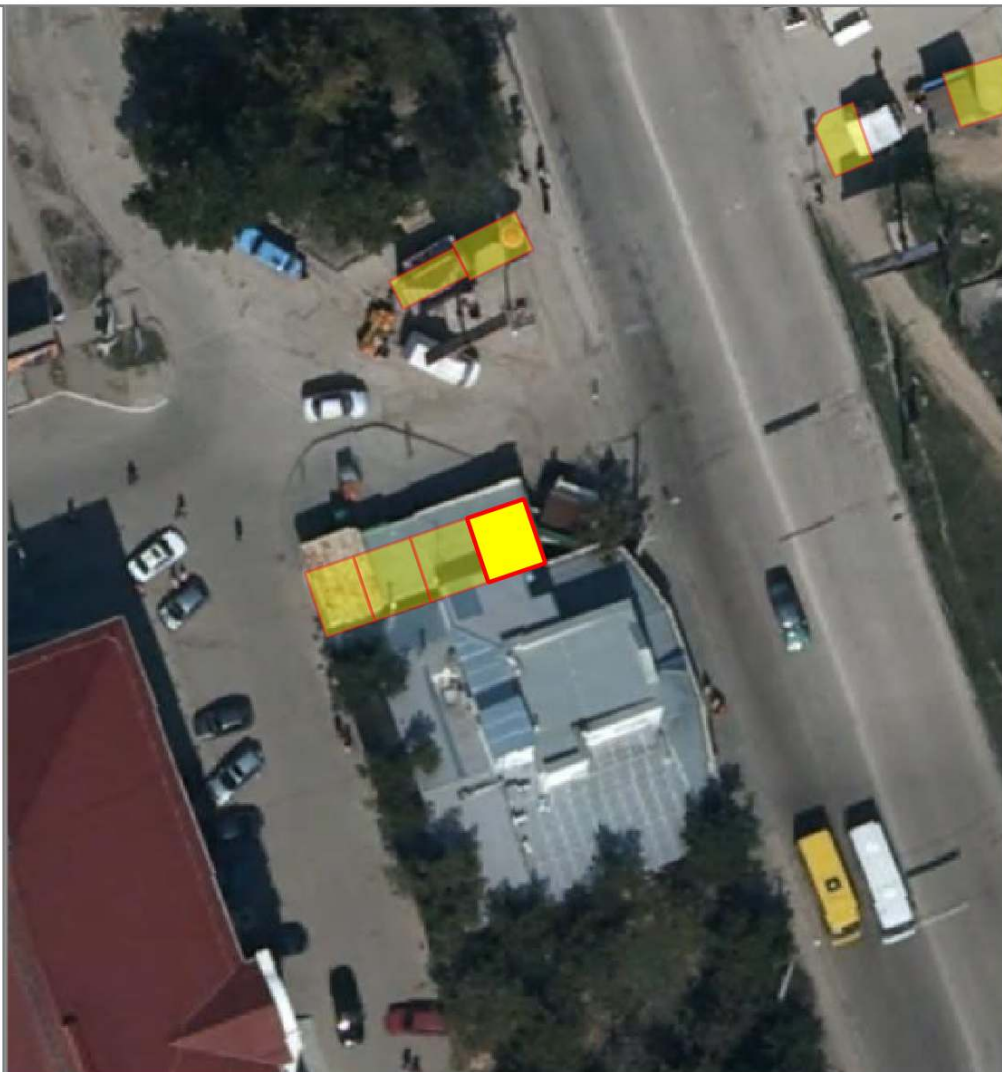

НТО 2020-2025 гг.

№ места НТО:	605*
Населенный пункт:	
ВМО Севастополя:	Ленинский муниципальный округ
Улица:	пр-т Генерала Острякова
Дом:	186
Примечания по размещению НТО:	
Тип НТО:	Павильон
Площадь объекта:	18
Специализация НТО:	продовольственная группа товаров
Период размещения НТО:	круглогодично

Координаты (СК-63 зона X4):

X	Y
4381626.91	4927669.45
4381630.69	4927670.77
4381632.18	4927666.52
4381628.40	4927665.20
4381626.91	4927669.45



НТО 2020-2025 гг.

№ места НТО:	606*
Населенный пункт:	
ВМО Севастополя:	Ленинский муниципальный округ
Улица:	пр-т Генерала Острякова
Дом:	186
Примечания по размещению НТО:	в районе остановки общественного транспорта (из центра)
Тип НТО:	Павильон
Площадь объекта:	10
Специализация НТО:	продовольственная группа товаров
Период размещения НТО:	круглогодично

Координаты (СК-63 зона X4):

X	Y
4381626.29	4927684.62
4381630.53	4927686.88
4381629.55	4927688.72
4381625.32	4927686.46
4381626.29	4927684.62

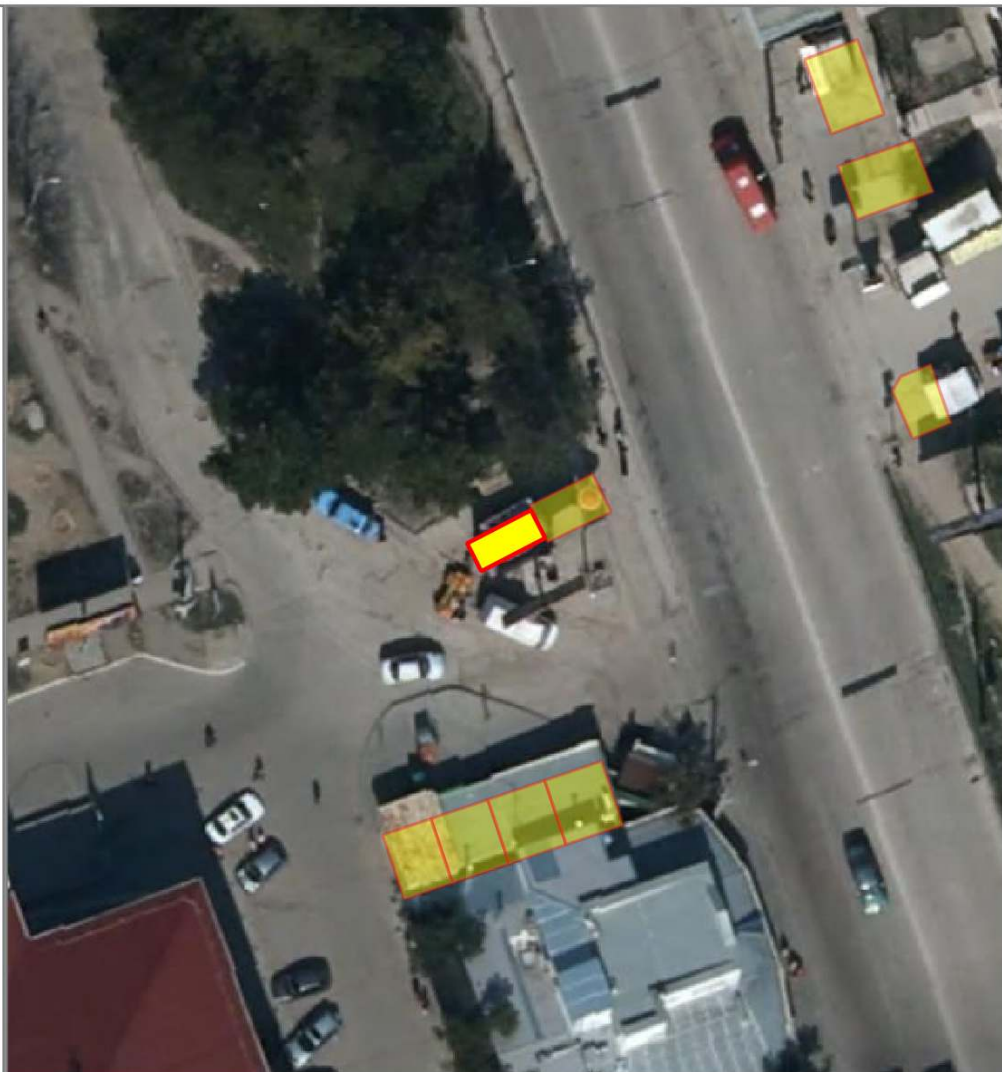

НТО 2020-2025 гг.

№ места НТО:	607
Населенный пункт:	
ВМО Севастополя:	Ленинский муниципальный округ
Улица:	пр-т Генерала Острякова
Дом:	155
Примечания по размещению НТО:	в районе остановки общественного транспорта (в центр)
Тип НТО:	Павильон
Площадь объекта:	20
Специализация НТО:	продовольственная группа товаров (хлеб, хлебобулочные изделия)
Период размещения НТО:	круглогодично

Координаты (СК-63 зона Х4):

X	Y
4381647.43	4927718.92
4381650.96	4927720.28
4381652.79	4927715.34
4381649.29	4927713.99
4381647.43	4927718.92

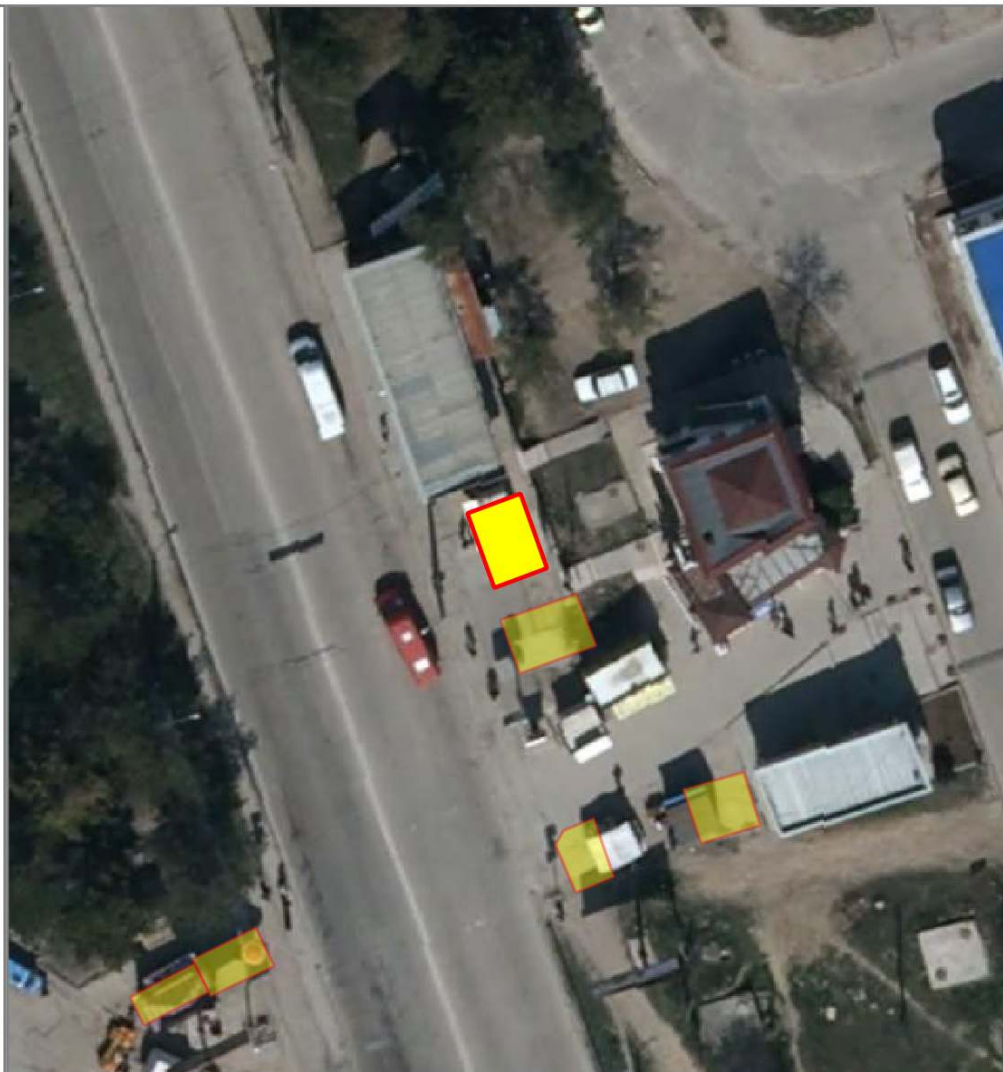

НТО 2020-2025 гг.

№ места НТО:	608
Населенный пункт:	
ВМО Севастополя:	Ленинский муниципальный округ
Улица:	пр-т Генерала Острякова
Дом:	155
Примечания по размещению НТО:	в районе остановки общественного транспорта (в центр)
Тип НТО:	Павильон
Площадь объекта:	19
Специализация НТО:	продовольственная группа товаров (хлеб, хлебобулочные изделия)
Период размещения НТО:	круглогодично

Координаты (СК-63 зона X4):

X	Y
4381698.51	4927710.05
4381703.37	4927711.79
4381704.28	4927707.92
4381699.79	4927706.39
4381698.51	4927710.05



НТО 2020-2025 гг.

№ места НТО:	609*
Населенный пункт:	
ВМО Севастополя:	Ленинский муниципальный округ
Улица:	пр-т Генерала Острякова
Дом:	155
Примечания по размещению НТО:	в районе остановки общественного транспорта (в центр)
Тип НТО:	павильон
Площадь объекта:	74
Специализация НТО:	смешанная (продовольственная и непродовольственная) группа товаров
Период размещения НТО:	круглогодично

Координаты (СК-63 зона Х4):

Х	Y
4927704.27	4381651.71
4927712.71	4381648.58
4927714.58	4381653.65
4927710.83	4381655.04
4927712.57	4381659.73
4927707.88	4381661.46



НТО 2020-2025 гг.

№ места НТО:	610*
Населенный пункт:	
ВМО Севастополя:	Ленинский муниципальный округ
Улица:	пр-т Генерала Острякова
Дом:	155
Примечания по размещению НТО:	в районе остановки общественного транспорта в центр)
Тип НТО:	Павильон
Площадь объекта:	20
Специализация НТО:	непродовольственная группа товаров
Период размещения НТО:	круглогодично

Координаты (СК-63 зона X4):

X	Y
4381700.93	4927703.02
4381704.93	4927704.92
4381706.53	4927699.99
4381702.53	4927698.55
4381700.93	4927703.02



НТО 2020-2025 гг.

№ места НТО:	611*
Населенный пункт:	
ВМО Севастополя:	Ленинский муниципальный округ
Улица:	Генерала Лебеда
Дом:	6
Примечания по размещению НТО:	в районе остановки общественного транспорта (в центр)
Тип НТО:	Павильон
Площадь объекта:	15
Специализация НТО:	продовольственная группа товаров
Период размещения НТО:	круглогодично

Координаты (СК-63 зона X4):

X	Y
4381832.29	4927805.92
4381828.78	4927804.45
4381830.26	4927800.88
4381833.88	4927802.33
4381832.29	4927805.92



НТО 2020-2025 гг.

№ места НТО:	612*
Населенный пункт:	
ВМО Севастополя:	Ленинский муниципальный округ
Улица:	пр-т Генерала Острякова
Дом:	186
Примечания по размещению НТО:	в районе остановки общественного транспорта (из центра)
Тип НТО:	Павильон
Площадь объекта:	13
Специализация НТО:	продовольственная группа товаров (молоко, молочная продукция)
Период размещения НТО:	круглогодично

Координаты (СК-63 зона X4):

X	Y
4381630.71	4927686.61
4381629.48	4927689.04
4381633.64	4927691.18
4381634.89	4927688.67
4381630.71	4927686.61



НТО 2020-2025 гг.

№ места НТО:	613*
Населенный пункт:	
ВМО Севастополя:	Ленинский муниципальный округ
Улица:	пр-т Генерала Острякова
Дом:	149
Примечания по размещению НТО:	
Тип НТО:	Павильон
Площадь объекта:	15
Специализация НТО:	продовольственная группа товаров
Период размещения НТО:	круглогодично

Координаты (СК-63 зона X4):

X	Y
4381747.29	4927763.37
4381750.69	4927764.93
4381749.02	4927768.57
4381745.61	4927767.00
4381747.29	4927763.37



НТО 2020-2025 гг.

№ места НТО:	614*
Населенный пункт:	
ВМО Севастополя:	Ленинский муниципальный округ
Улица:	пр-т Генерала Острякова
Дом:	149
Примечания по размещению НТО:	
Тип НТО:	Киоск
Площадь объекта:	15
Специализация НТО:	продовольственная группа товаров
Период размещения НТО:	круглогодично

Координаты (СК-63 зона X4):

X	Y
4381750.69	4927754.58
4381754.21	4927755.89
4381752.81	4927759.64
4381749.30	4927758.33
4381750.69	4927754.58



НТО 2020-2025 гг.

№ места НТО:	615*
Населенный пункт:	
ВМО Севастополя:	Ленинский муниципальный округ
Улица:	пр-т Генерала Острякова
Дом:	149
Примечания по размещению НТО:	
Тип НТО:	Павильон
Площадь объекта:	10
Специализация НТО:	продовольственная группа товаров
Период размещения НТО:	круглогодично

Координаты (СК-63 зона X4):

X	Y
4927798.26	4381844.11
4927795.94	4381845.06
4927794.43	4381841.35
4927796.74	4381840.41



НТО 2020-2025 гг.

№ места НТО:	616*
Населенный пункт:	
ВМО Севастополя:	Ленинский муниципальный округ
Улица:	Генерала Лебеда
Дом:	10
Примечания по размещению НТО:	
Тип НТО:	Павильон
Площадь объекта:	14
Специализация НТО:	продовольственная группа товаров
Период размещения НТО:	круглогодично

Координаты (СК-63 зона X4):

X	Y
4381920.18	4927795.76
4381922.01	4927799.65
4381924.99	4927798.25
4381923.17	4927794.36
4381920.18	4927795.76



НТО 2020-2025 гг.

№ места НТО:	617*
Населенный пункт:	
ВМО Севастополя:	Ленинский муниципальный округ
Улица:	пр-т Генерала Острякова
Дом:	149
Примечания по размещению НТО:	
Тип НТО:	Павильон
Площадь объекта:	46
Специализация НТО:	услуги общественного питания
Период размещения НТО:	круглогодично

Координаты (СК-63 зона X4):

X	Y
4381754.80	4927776.64
4381760.91	4927779.26
4381762.09	4927776.50
4381763.93	4927776.98
4381764.93	4927773.67
4381762.29	4927772.36
4381761.35	4927773.16
4381757.17	4927771.24
4381756.18	4927773.43
4381754.80	4927776.64



НТО 2020-2025 гг.

№ места НТО:	618*
Населенный пункт:	
ВМО Севастополя:	Ленинский муниципальный округ
Улица:	пр-т Генерала Острякова
Дом:	198
Примечания по размещению НТО:	в районе остановки общественного транспорта (из центра)
Тип НТО:	Павильон
Площадь объекта:	14
Специализация НТО:	непродовольственная группа товаров
Период размещения НТО:	круглогодично

Координаты (СК-63 зона X4):

X	Y
4927355.75	4381739.21
4927357.06	4381743.69
4927354.19	4381744.54
4927352.87	4381740.05
4927355.75	4381739.21



НТО 2020-2025 гг.

№ места НТО:	619*
Населенный пункт:	
ВМО Севастополя:	Ленинский муниципальный округ
Улица:	пр-т Генерала Острякова
Дом:	198
Примечания по размещению НТО:	в районе остановки общественного транспорта (из центра)
Тип НТО:	Павильон
Площадь объекта:	20
Специализация НТО:	продовольственная группа товаров
Период размещения НТО:	круглогодично

Координаты (СК-63 зона X4):

X	Y
4381746.25	4927357.63
4381751.02	4927359.12
4381752.21	4927355.30
4381747.43	4927353.81
4381746.25	4927357.63



НТО 2020-2025 гг.

№ места НТО:	620*
Населенный пункт:	
ВМО Севастополя:	
Улица:	пр-т Генерала Острякова
Дом:	198
Примечания по размещению НТО:	в районе остановки общественного транспорта (из центра)
Тип НТО:	Павильон
Площадь объекта:	16
Специализация НТО:	продовольственная группа товаров
Период размещения НТО:	круглогодично

Координаты (СК-63 зона X4):

X	Y
4381731.91	4927358.72
4381730.74	4927362.55
4381734.57	4927363.71
4381735.73	4927359.89
4381731.91	4927358.72



НТО 2020-2025 гг.

№ места НТО:	621*
Населенный пункт:	
ВМО Севастополя:	Ленинский муниципальный округ
Улица:	пр-т Генерала Острякова
Дом:	198
Примечания по размещению НТО:	в районе остановки общественного транспорта (из центра)
Тип НТО:	Киоск
Площадь объекта:	8
Специализация НТО:	продовольственная группа товаров (хлеб, хлебобулочные изделия)
Период размещения НТО:	круглогодично

Координаты (СК-63 зона X4):

X	Y
4381737.62	4927360.98
4381741.44	4927362.04
4381741.97	4927360.13
4381738.12	4927359.06
4381737.62	4927360.98



НТО 2020-2025 гг.

№ места НТО:	623т
Населенный пункт:	
ВМО Севастополя:	Ленинский муниципальный округ
Улица:	пр-т Генерала Острякова
Дом:	198
Примечания по размещению НТО:	в районе остановки общественного транспорта (из центра)
Тип НТО:	Павильон
Площадь объекта:	16
Специализация НТО:	продовольственная группа товаров (рыба, рыбная продукция, морепродукты)
Период размещения НТО:	круглогодично

Координаты (СК-63 зона X4):

X	Y
4927349.38	4381730.29
4927353.22	4381729.18
4927354.31	4381733.03
4927350.47	4381734.14



НТО 2020-2025 гг.

№ места НТО:	624т
Населенный пункт:	
ВМО Севастополя:	Ленинский муниципальный округ
Улица:	пр-т Генерала Острякова
Дом:	198
Примечания по размещению НТО:	в районе остановки общественного транспорта (из центра)
Тип НТО:	Павильон
Площадь объекта:	16
Специализация НТО:	продовольственная группа товаров (рыба, рыбная продукция, морепродукты)
Период размещения НТО:	круглогодично

Координаты (СК-63 зона X4):

X	Y
4927350.47	4381734.04
4927354.33	4381732.99
4927355.38	4381736.85
4927351.52	4381737.90
4927350.47	4381734.04



НТО 2020-2025 гг.

№ места НТО:	625г
Населенный пункт:	
ВМО Севастополя:	Ленинский муниципальный округ
Улица:	пр-т Генерала Острякова
Дом:	198
Примечания по размещению НТО:	в районе остановки общественного транспорта (из центра)
Тип НТО:	Павильон
Площадь объекта:	17
Специализация НТО:	продовольственная группа товаров (рыба, рыбная продукция, морепродукты)
Период размещения НТО:	круглогодично

Координаты (СК-63 зона X4):

X	Y
4927348.22	4381726.21
4927352.06	4381725.10
4927353.22	4381729.18
4927349.38	4381730.29



НТО 2020-2025 гг.

№ места НТО:	626*
Населенный пункт:	
ВМО Севастополя:	Ленинский муниципальный округ
Улица:	пр-т Генерала Острякова
Дом:	198
Примечания по размещению НТО:	в районе остановки общественного транспорта (из центра)
Тип НТО:	Павильон
Площадь объекта:	20
Специализация НТО:	продовольственная группа товаров
Период размещения НТО:	круглогодично

Координаты (СК-63 зона X4):

X	Y
4381721.95	4927359.76
4381726.29	4927360.95
4381727.49	4927356.61
4381723.15	4927355.42
4381721.95	4927359.76



НТО 2020-2025 гг.

№ места НТО:	627*
Населенный пункт:	
ВМО Севастополя:	Ленинский муниципальный округ
Улица:	пр-т Генерала Острякова
Дом:	211
Примечания по размещению НТО:	в районе остановки общественного транспорта (в центр)
Тип НТО:	Киоск
Площадь объекта:	10
Специализация НТО:	продовольственная группа товаров
Период размещения НТО:	круглогодично

Координаты (СК-63 зона Х4):

Х	У
4927425.35	4381829.14
4927426.84	4381832.92
4927424.50	4381833.84
4927423.00	4381830.05

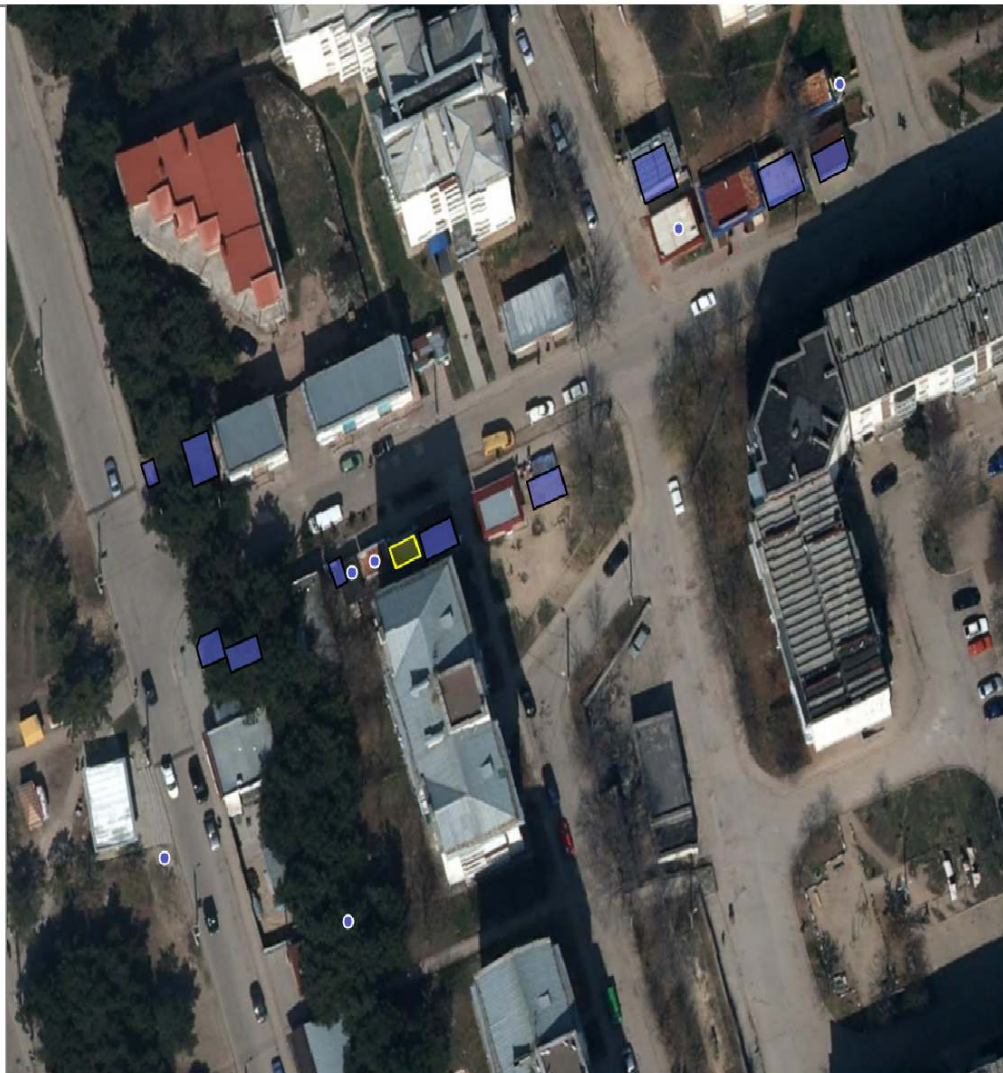

НТО 2020-2025 гг.

№ места НТО:	628*
Населенный пункт:	
ВМО Севастополя:	Ленинский муниципальный округ
Улица:	пр-т Генерала Острякова
Дом:	1926
Примечания по размещению НТО:	в районе остановки общественного транспорта (из центра)
Тип НТО:	Торговый автомат
Площадь объекта:	1
Специализация НТО:	продовольственная группа товаров (питьевая вода)
Период размещения НТО:	круглогодично

Координаты (СК-63 зона X4):

X	Y
4381534.04	4927641.49
4381533.75	4927642.44
4381534.89	4927642.80
4381535.19	4927641.84
4381534.04	4927641.49



НТО 2020-2025 гг.

№ места НТО:	629*
Населенный пункт:	
ВМО Севастополя:	Ленинский муниципальный округ
Улица:	пр-т Генерала Острякова
Дом:	30
Примечания по размещению НТО:	
Тип НТО:	Павильон
Площадь объекта:	30
Специализация НТО:	продовольственная группа товаров
Период размещения НТО:	круглогодично

Координаты (СК-63 зона X4):

X	Y
4381892.63	4927472.84
4381894.54	4927468.22
4381888.99	4927465.93
4381887.08	4927470.55
4381892.63	4927472.84



НТО 2020-2025 гг.

№ места НТО:	630*
Населенный пункт:	
ВМО Севастополя:	Ленинский муниципальный округ
Улица:	пр-т Генерала Острякова
Дом:	169
Примечания по размещению НТО:	
Тип НТО:	Павильон
Площадь объекта:	18
Специализация НТО:	продовольственная группа товаров
Период размещения НТО:	круглогодично

Координаты (СК-63 зона X4):

X	Y
4381895.68	4927472.42
4381900.71	4927474.55
4381901.72	4927472.06
4381901.09	4927470.71
4381897.03	4927469.12
4381895.68	4927472.42



НТО 2020-2025 гг.

№ места НТО:	631*
Населенный пункт:	
ВМО Севастополя:	Ленинский муниципальный округ
Улица:	пр-т Генерала Острякова
Дом:	211
Примечания по размещению НТО:	в районе остановки общественного транспорта (в центр)
Тип НТО:	Павильон
Площадь объекта:	20
Специализация НТО:	непродовольственная группа товаров
Период размещения НТО:	круглогодично

Координаты (СК-63 зона X4):

X	Y
4381855.96	4927435.17
4381857.11	4927431.86
4381851.91	4927430.05
4381850.76	4927433.36
4381855.96	4927435.17



НТО 2020-2025 гг.

№ места НТО:	633*
Населенный пункт:	
ВМО Севастополя:	Ленинский муниципальный округ
Улица:	пр-т Генерала Острякова
Дом:	211
Примечания по размещению НТО:	в районе остановки общественного транспорта (в центр)
Тип НТО:	Павильон
Площадь объекта:	20
Специализация НТО:	продовольственная группа товаров
Период размещения НТО:	круглогодично

Координаты (СК-63 зона X4):

X	Y
4381838.68	4927429.14
4381839.95	4927425.88
4381834.83	4927423.88
4381833.56	4927427.14
4381838.68	4927429.14



НТО 2020-2025 гг.

№ места НТО:	634*
Населенный пункт:	-
ВМО Севастополя:	Ленинский муниципальный округ
Улица:	пр-т Генерала Острякова
Дом:	211
Примечания по размещению НТО:	-
Тип НТО:	Павильон
Площадь объекта:	37
Специализация НТО:	смешанная (продовольственная и непродовольственная) группа товаров
Период размещения НТО:	круглогодично

Координаты (СК-63 зона Х4):

Х	У
4927417.62	4381820.79
4927421.63	4381819.25
4927425.10	4381828.30
4927421.84	4381829.56
4927419.69	4381823.96
4927418.94	4381824.24



НТО 2020-2025 гг.

№ места НТО:	635*
Населенный пункт:	
ВМО Севастополя:	Ленинский муниципальный округ
Улица:	пр-т Генерала Острякова
Дом:	211
Примечания по размещению НТО:	в районе остановки общественного транспорта (в центр)
Тип НТО:	Павильон
Площадь объекта:	16
Специализация НТО:	продовольственная группа товаров
Период размещения НТО:	круглогодично

Координаты (СК-63 зона X4):

X	Y
4927410.46	4381804.05
4927413.28	4381803.06
4927415.04	4381808.07
4927412.21	4381809.06
4927411.55	4381807.32



НТО 2020-2025 гг.

№ места НТО:	636*
Населенный пункт:	
ВМО Севастополя:	Ленинский муниципальный округ
Улица:	пр-т Генерала Острякова
Дом:	211
Примечания по размещению НТО:	в районе остановки общественного транспорта (в центр)
Тип НТО:	Павильон
Площадь объекта:	14
Специализация НТО:	продовольственная группа товаров (хлеб, хлебобулочные изделия)
Период размещения НТО:	круглогодично

Координаты (СК-63 зона X4):

X	Y
4381803.38	4927412.35
4381799.62	4927411.02
4381798.72	4927413.55
4381799.25	4927414.72
4381802.16	4927415.80
4381803.38	4927412.35



НТО 2020-2025 гг.

№ места НТО:	637*
Населенный пункт:	
ВМО Севастополя:	Ленинский муниципальный округ
Улица:	пр-т Генерала Острякова
Дом:	169
Примечания по размещению НТО:	
Тип НТО:	Павильон
Площадь объекта:	19
Специализация НТО:	продовольственная группа товаров
Период размещения НТО:	круглогодично

Координаты (СК-63 зона X4):

X	Y
4927482.04	4381899.39
4927478.47	4381900.69
4927476.76	4381895.99
4927480.33	4381894.69

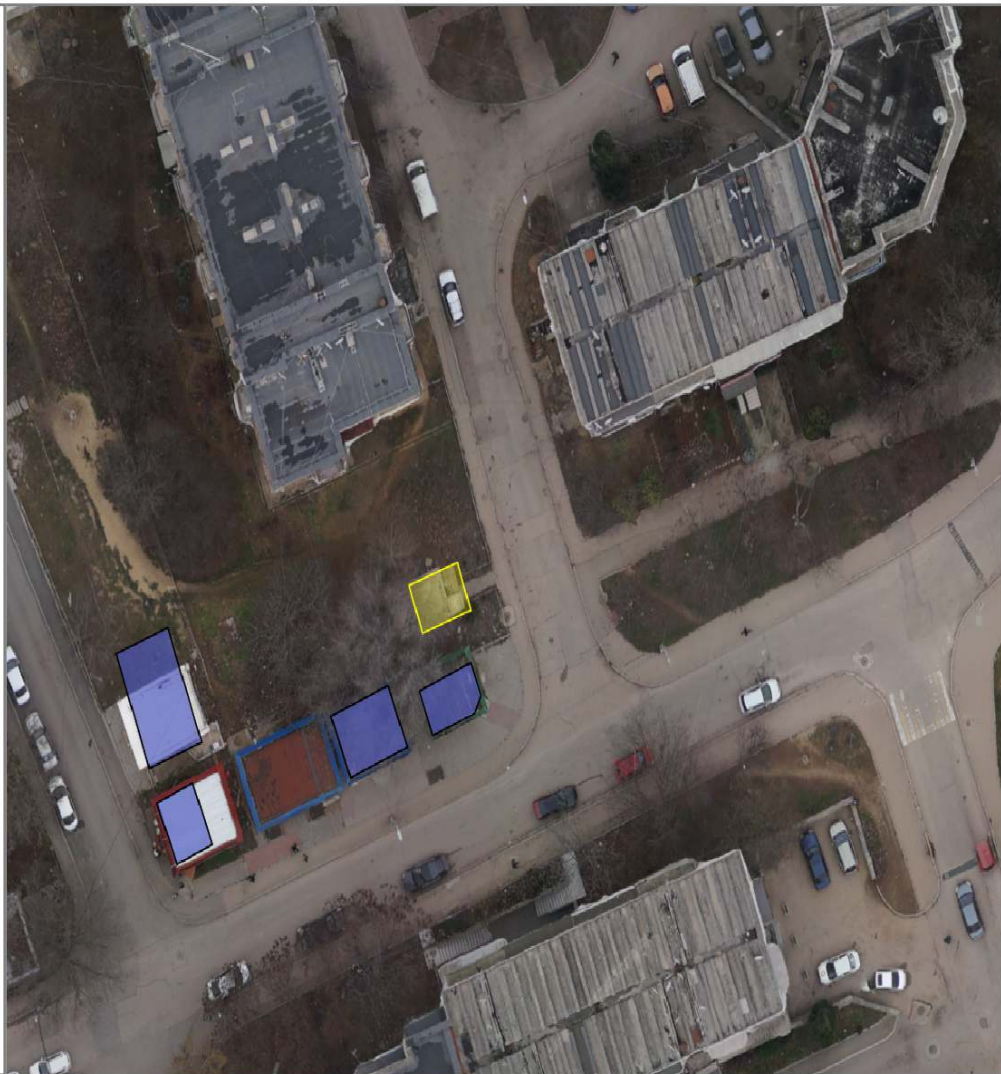

НТО 2020-2025 гг.

№ места НТО:	638*
Населенный пункт:	
ВМО Севастополя:	Ленинский муниципальный округ
Улица:	пр-т Генерала Острякова
Дом:	169
Примечания по размещению НТО:	
Тип НТО:	Павильон
Площадь объекта:	19
Специализация НТО:	продовольственная группа товаров
Период размещения НТО:	круглогодично

Координаты (СК-63 зона X4):

X	Y
4927465.56	4381873.62
4927460.97	4381875.61
4927459.45	4381872.13
4927464.04	4381870.13



НТО 2020-2025 гг.

№ места НТО:	639*
Населенный пункт:	
ВМО Севастополя:	Ленинский муниципальный округ
Улица:	Хрусталева
Дом:	149
Примечания по размещению НТО:	
Тип НТО:	Павильон
Площадь объекта:	30
Специализация НТО:	услуги по ремонту, техническому обслуживанию и (или) мойке автомотранспортных средств
Период размещения НТО:	круглогодично

Координаты (СК-63 зона X4):

X	Y
4381413.95	4927084.15
4381416.37	4927079.89
4381411.04	4927076.85
4381408.64	4927081.12
4381413.95	4927084.15

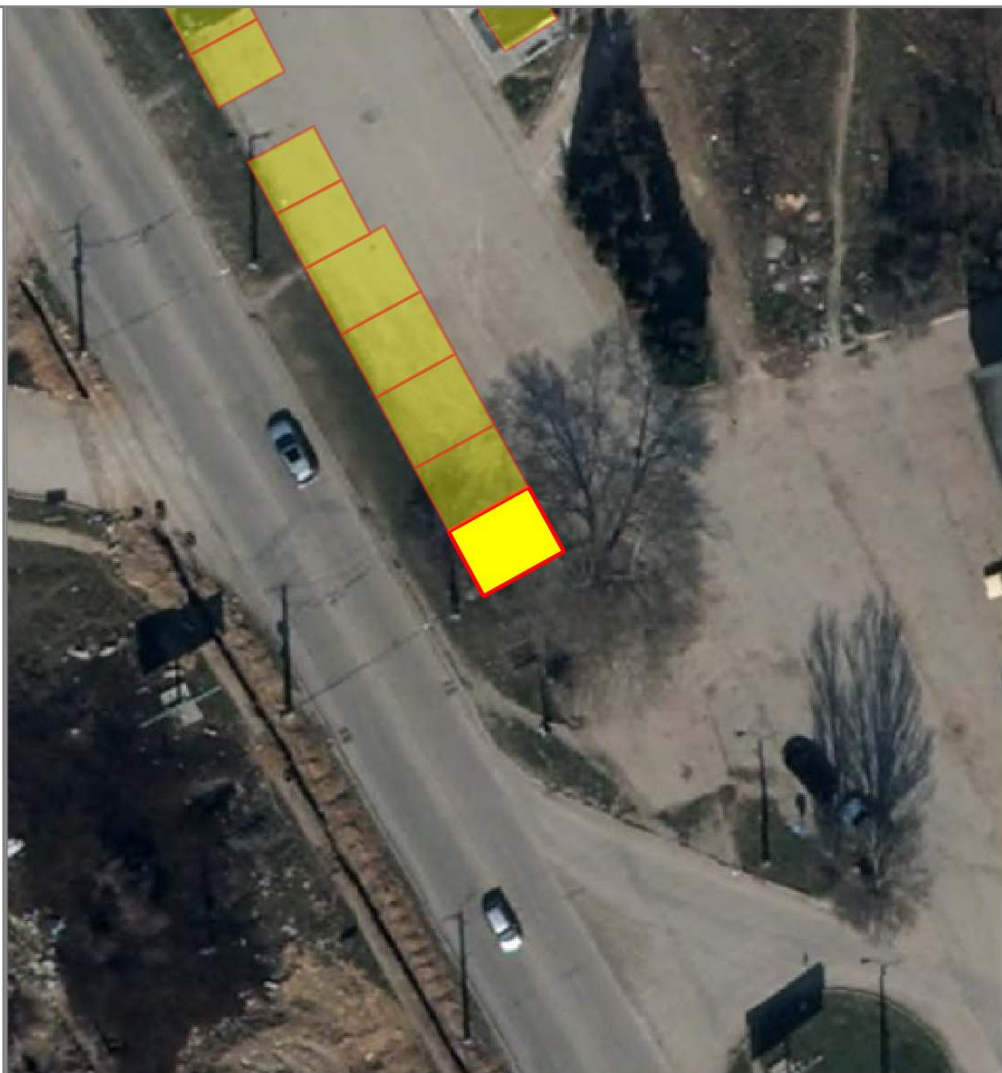

НТО 2020-2025 гг.

№ места НТО:	640*
Населенный пункт:	
ВМО Севастополя:	Ленинский муниципальный округ
Улица:	Хрусталева
Дом:	137
Примечания по размещению НТО:	
Тип НТО:	Павильон
Площадь объекта:	22
Специализация НТО:	непродовольственная группа товаров
Период размещения НТО:	круглогодично

Координаты (СК-63 зона X4):

X	Y
4381409.10	4927117.57
4381412.63	4927119.81
4381415.49	4927115.29
4381412.03	4927113.10
4381409.10	4927117.57



НТО 2020-2025 гг.

№ места НТО:	641*
Населенный пункт:	
ВМО Севастополя:	Ленинский муниципальный округ
Улица:	Хрусталева
Дом:	149
Примечания по размещению НТО:	
Тип НТО:	Павильон
Площадь объекта:	29
Специализация НТО:	услуги по ремонту, техническому обслуживанию и (или) мойке автомототранспортных средств
Период размещения НТО:	круглогодично

Координаты (СК-63 зона Х4):

X	Y
4381411.62	4927088.24
4381413.95	4927084.15
4381408.64	4927081.12
4381406.32	4927085.27
4381411.62	4927088.24



НТО 2020-2025 гг.

№ места НТО:	642*
Населенный пункт:	
ВМО Севастополя:	Ленинский муниципальный округ
Улица:	Хрусталева
Дом:	149
Примечания по размещению НТО:	
Тип НТО:	Павильон
Площадь объекта:	33
Специализация НТО:	услуги по ремонту, техническому обслуживанию и (или) мойке автомототранспортных средств
Период размещения НТО:	круглогодично

Координаты (СК-63 зона X4):

X	Y
4381408.94	4927092.95
4381411.62	4927088.24
4381406.32	4927085.27
4381403.69	4927089.98
4381408.94	4927092.95



НТО 2020-2025 гг.

№ места НТО:	643*
Населенный пункт:	
ВМО Севастополя:	Ленинский муниципальный округ
Улица:	Хрусталева
Дом:	149
Примечания по размещению НТО:	
Тип НТО:	Павильон
Площадь объекта:	29
Специализация НТО:	услуги по ремонту, техническому обслуживанию и (или) мойке автомобилей средств
Период размещения НТО:	круглогодично

Координаты (СК-63 зона X4):

X	Y
4381406.58	4927097.08
4381408.94	4927092.95
4381403.69	4927089.98
4381401.31	4927094.15
4381406.58	4927097.08



НТО 2020-2025 гг.

№ места НТО:	644*
Населенный пункт:	
ВМО Севастополя:	Ленинский муниципальный округ
Улица:	Хрусталева
Дом:	149
Примечания по размещению НТО:	
Тип НТО:	Павильон
Площадь объекта:	30
Специализация НТО:	услуги по ремонту, техническому обслуживанию и (или) мойке автомотранспортных средств
Период размещения НТО:	круглогодично

Координаты (СК-63 зона Х4):

X	Y
4381404.11	4927101.42
4381406.58	4927097.08
4381401.31	4927094.15
4381398.86	4927098.51
4381403.17	4927100.88
4381404.11	4927101.42



НТО 2020-2025 гг.

№ места НТО:	645*
Населенный пункт:	
ВМО Севастополя:	Ленинский муниципальный округ
Улица:	Хрусталева
Дом:	139
Примечания по размещению НТО:	
Тип НТО:	Павильон
Площадь объекта:	20
Специализация НТО:	непродовольственная группа товаров
Период размещения НТО:	круглогодично

Координаты (СК-63 зона X4):

X	Y
4381401.24	4927104.42
4381403.17	4927100.88
4381398.86	4927098.51
4381396.87	4927102.06
4381401.24	4927104.42



НТО 2020-2025 гг.

№ места НТО:	646*
Населенный пункт:	
ВМО Севастополя:	Ленинский муниципальный округ
Улица:	Хрусталева
Дом:	139
Примечания по размещению НТО:	
Тип НТО:	Павильон
Площадь объекта:	20
Специализация НТО:	непродовольственная группа товаров
Период размещения НТО:	круглогодично

Координаты (СК-63 зона X4):

X	Y
4381399.30	4927107.95
4381401.24	4927104.42
4381396.87	4927102.06
4381394.91	4927105.53
4381399.30	4927107.95



НТО 2020-2025 гг.

№ места НТО:	647*
Населенный пункт:	
ВМО Севастополя:	Ленинский муниципальный округ
Улица:	Хрусталева
Дом:	139
Примечания по размещению НТО:	
Тип НТО:	Павильон
Площадь объекта:	20
Специализация НТО:	услуги по ремонту, техническому обслуживанию и (или) мойке автомототранспортных средств
Период размещения НТО:	круглогодично

Координаты (СК-63 зона Х4):

X	Y
4381395.44	4927115.03
4381397.32	4927111.58
4381392.93	4927109.11
4381391.00	4927112.59
4381395.44	4927115.03



НТО 2020-2025 гг.

№ места НТО:	648*
Населенный пункт:	
ВМО Севастополя:	Ленинский муниципальный округ
Улица:	Хрусталева
Дом:	139
Примечания по размещению НТО:	
Тип НТО:	Павильон
Площадь объекта:	20
Специализация НТО:	услуги по ремонту, техническому обслуживанию и (или) мойке автомотранспортных средств
Период размещения НТО:	круглогодично

Координаты (СК-63 зона Х4):

X	Y
4381393.56	4927118.47
4381395.44	4927115.03
4381391.00	4927112.58
4381389.08	4927116.03
4381393.56	4927118.47



НТО 2020-2025 гг.

№ места НТО:	649*
Населенный пункт:	
ВМО Севастополя:	Ленинский муниципальный округ
Улица:	Хрусталева
Дом:	139
Примечания по размещению НТО:	
Тип НТО:	Павильон
Площадь объекта:	20
Специализация НТО:	услуги по ремонту, техническому обслуживанию и (или) мойке автомотранспортных средств
Период размещения НТО:	круглогодично

Координаты (СК-63 зона X4):

X	Y
4381389.72	4927125.49
4381391.59	4927122.08
4381387.08	4927119.63
4381385.19	4927123.02
4381389.72	4927125.49



НТО 2020-2025 гг.

№ места НТО:	650*
Населенный пункт:	
ВМО Севастополя:	Ленинский муниципальный округ
Улица:	Хрусталева
Дом:	137
Примечания по размещению НТО:	
Тип НТО:	Павильон
Площадь объекта:	21
Специализация НТО:	непродовольственная группа товаров
Период размещения НТО:	круглогодично

Координаты (СК-63 зона X4):

X	Y
4381406.34	4927121.78
4381409.93	4927124.05
4381412.63	4927119.81
4381409.10	4927117.57
4381406.34	4927121.78



НТО 2020-2025 гг.

№ места НТО:	651*
Населенный пункт:	
ВМО Севастополя:	Ленинский муниципальный округ
Улица:	Хрусталева
Дом:	137
Примечания по размещению НТО:	
Тип НТО:	Павильон
Площадь объекта:	23
Специализация НТО:	непродовольственная группа товаров
Период размещения НТО:	круглогодично

Координаты (СК-63 зона X4):

X	Y
4381404.11	4927125.13
4381408.88	4927128.12
4381411.20	4927124.46
4381410.11	4927123.77
4381409.93	4927124.05
4381406.34	4927121.78
4381404.36	4927124.80
4381404.11	4927125.13



НТО 2020-2025 гг.

№ места НТО:	652*
Населенный пункт:	
ВМО Севастополя:	Ленинский муниципальный округ
Улица:	Хрусталева
Дом:	137
Примечания по размещению НТО:	
Тип НТО:	Павильон
Площадь объекта:	23
Специализация НТО:	услуги по ремонту, техническому обслуживанию и (или) мойке автомотранспортных средств
Период размещения НТО:	круглогодично

Координаты (СК-63 зона X4):

X	Y
4381406.74	4927131.49
4381408.88	4927128.12
4381404.11	4927125.13
4381401.77	4927128.24
4381406.74	4927131.49



НТО 2020-2025 гг.

№ места НТО:	653*
Населенный пункт:	
ВМО Севастополя:	Ленинский муниципальный округ
Улица:	Хрусталева
Дом:	137
Примечания по размещению НТО:	
Тип НТО:	Павильон
Площадь объекта:	23
Специализация НТО:	услуги по ремонту, техническому обслуживанию и (или) мойке автомототранспортных средств
Период размещения НТО:	круглогодично

Координаты (СК-63 зона Х4):

X	Y
4381404.74	4927134.64
4381406.74	4927131.49
4381401.77	4927128.24
4381399.50	4927131.25
4381404.74	4927134.64



НТО 2020-2025 гг.

№ места НТО:	654*
Населенный пункт:	
ВМО Севастополя:	Ленинский муниципальный округ
Улица:	Хрусталева
Дом:	137
Примечания по размещению НТО:	
Тип НТО:	Павильон
Площадь объекта:	11
Специализация НТО:	услуги по ремонту, техническому обслуживанию и (или) мойке автомототранспортных средств
Период размещения НТО:	круглогодично

Координаты (СК-63 зона Х4):

X	Y
4381399.18	4927131.41
4381401.85	4927136.35
4381401.99	4927136.56
4381404.74	4927134.64
4381399.50	4927131.25
4381399.18	4927131.41



НТО 2020-2025 гг.

№ места НТО:	655*
Населенный пункт:	
ВМО Севастополя:	Ленинский муниципальный округ
Улица:	Хрусталева
Дом:	137
Примечания по размещению НТО:	
Тип НТО:	Павильон
Площадь объекта:	18
Специализация НТО:	услуги по ремонту, техническому обслуживанию и (или) мойке автомототранспортных средств
Период размещения НТО:	круглогодично

Координаты (СК-63 зона X4):

X	Y
4381398.89	4927137.84
4381401.85	4927136.35
4381399.18	4927131.41
4381396.28	4927132.95
4381398.89	4927137.84



НТО 2020-2025 гг.

№ места НТО:	656*
Населенный пункт:	
ВМО Севастополя:	Ленинский муниципальный округ
Улица:	Хрусталева
Дом:	137
Примечания по размещению НТО:	
Тип НТО:	Павильон
Площадь объекта:	22
Специализация НТО:	услуги по ремонту, техническому обслуживанию и (или) мойке автомототранспортных средств
Период размещения НТО:	круглогодично

Координаты (СК-63 зона X4):

X	Y
4381395.44	4927139.69
4381398.89	4927137.84
4381396.28	4927132.95
4381392.80	4927134.78
4381395.44	4927139.69



НТО 2020-2025 гг.

№ места НТО:	657*
Населенный пункт:	
ВМО Севастополя:	Ленинский муниципальный округ
Улица:	Хрусталева
Дом:	137
Примечания по размещению НТО:	
Тип НТО:	Павильон
Площадь объекта:	22
Специализация НТО:	услуги по ремонту, техническому обслуживанию и (или) мойке автомототранспортных средств
Период размещения НТО:	круглогодично

Координаты (СК-63 зона Х4):

X	Y
4381391.89	4927141.48
4381395.43	4927139.69
4381392.80	4927134.78
4381389.41	4927136.76
4381391.89	4927141.48



НТО 2020-2025 гг.

№ места НТО:	658*
Населенный пункт:	
ВМО Севастополя:	Ленинский муниципальный округ
Улица:	Хрусталева
Дом:	137
Примечания по размещению НТО:	
Тип НТО:	Павильон
Площадь объекта:	22
Специализация НТО:	услуги по ремонту, техническому обслуживанию и (или) мойке автомототранспортных средств
Период размещения НТО:	круглогодично

Координаты (СК-63 зона Х4):

X	Y
4381388.34	4927143.25
4381391.89	4927141.48
4381389.42	4927136.56
4381385.92	4927138.42
4381388.34	4927143.25



НТО 2020-2025 гг.

№ места НТО:	659*
Населенный пункт:	
ВМО Севастополя:	Ленинский муниципальный округ
Улица:	пр-т Генерала Острякова
Дом:	238
Примечания по размещению НТО:	
Тип НТО:	Павильон
Площадь объекта:	18
Специализация НТО:	продовольственная группа товаров
Период размещения НТО:	круглогодично

Координаты (СК-63 зона X4):

X	Y
4381803.20	4927042.08
4381804.39	4927039.04
4381799.29	4927037.02
4381798.02	4927040.10
4381803.20	4927042.08



НТО 2020-2025 гг.

№ места НТО:	660*
Населенный пункт:	
ВМО Севастополя:	Ленинский муниципальный округ
Улица:	пр-т Генерала Острякова
Дом:	240
Примечания по размещению НТО:	
Тип НТО:	Павильон
Площадь объекта:	19
Специализация НТО:	продовольственная группа товаров
Период размещения НТО:	круглогодично

Координаты (СК-63 зона X4):

X	Y
4927036.40	4381789.78
4927038.55	4381795.83
4927035.73	4381796.85
4927033.55	4381790.84

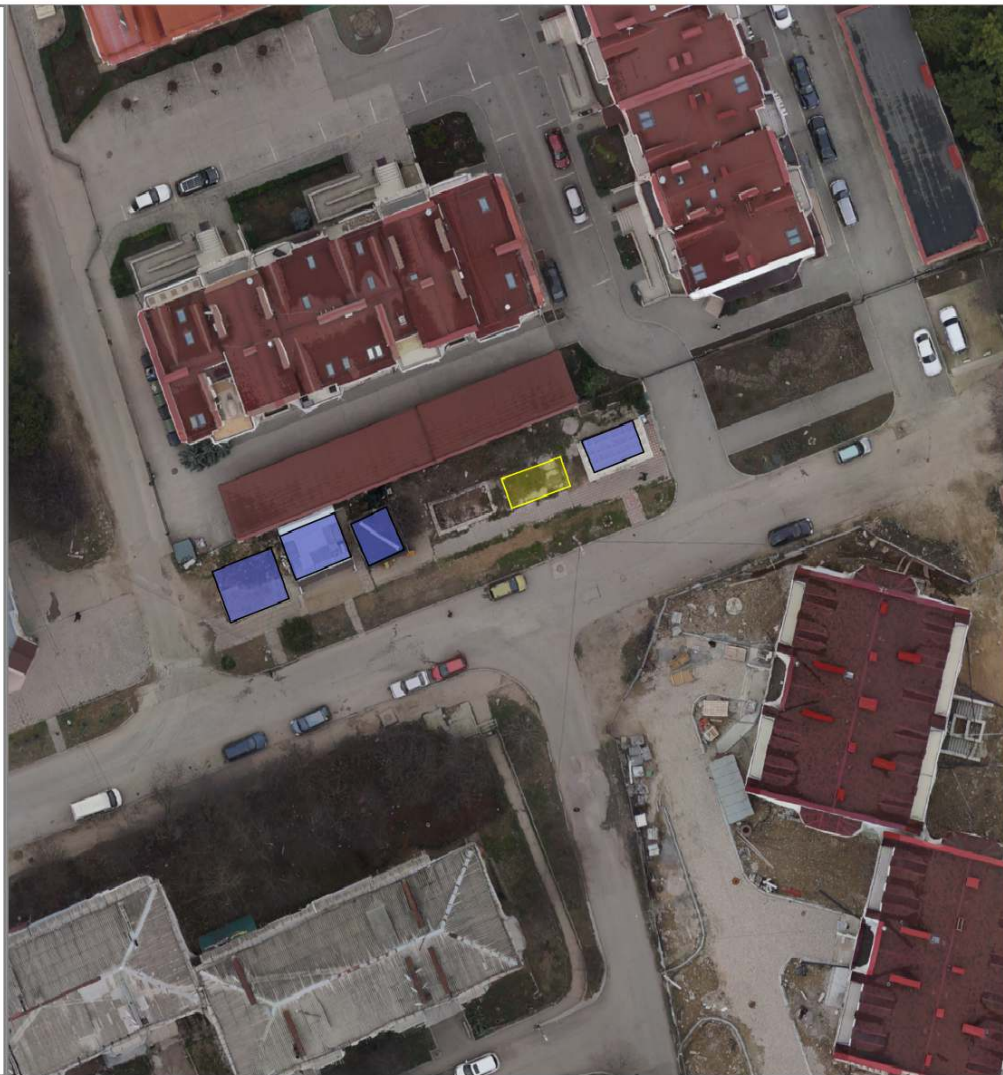

НТО 2020-2025 гг.

№ места НТО:	661*
Населенный пункт:	
ВМО Севастополя:	Ленинский муниципальный округ
Улица:	Хрусталева
Дом:	165
Примечания по размещению НТО:	
Тип НТО:	Павильон
Площадь объекта:	30
Специализация НТО:	смешанная (продовольственная и непродовольственная) группа товаров
Период размещения НТО:	круглогодично

Координаты (СК-63 зона X4):

X	Y
4927027.39	4381760.01
4927029.68	4381766.03
4927024.70	4381767.93
4927022.41	4381761.91
4927027.39	4381760.01



НТО 2020-2025 гг.

№ места НТО:	662*
Населенный пункт:	
ВМО Севастополя:	Ленинский муниципальный округ
Улица:	Хрусталева
Дом:	165
Примечания по размещению НТО:	
Тип НТО:	Павильон
Площадь объекта:	18
Специализация НТО:	продовольственная группа товаров
Период размещения НТО:	круглогодично

Координаты (СК-63 зона X4):

X	Y
4381774.23	4927031.97
4381777.86	4927033.65
4381779.75	4927029.56
4381776.12	4927027.88
4381774.23	4927031.97



НТО 2020-2025 гг.

№ места НТО:	663*
Населенный пункт:	
ВМО Севастополя:	Ленинский муниципальный округ
Улица:	Хрусталева
Дом:	165
Примечания по размещению НТО:	
Тип НТО:	Павильон
Площадь объекта:	28
Специализация НТО:	услуги общественного питания
Период размещения НТО:	круглогодично

Координаты (СК-63 зона X4):

X	Y
4927026.56	4381768.63
4927030.82	4381766.92
4927033.09	4381772.58
4927028.83	4381774.30



НТО 2020-2025 гг.

№ места НТО:	664*
Населенный пункт:	
ВМО Севастополя:	Ленинский муниципальный округ
Улица:	пр-т Генерала Острякова
Дом:	227
Примечания по размещению НТО:	
Тип НТО:	Павильон
Площадь объекта:	20
Специализация НТО:	продовольственная группа товаров
Период размещения НТО:	круглогодично

Координаты (СК-63 зона X4):

X	Y
4927046.67	4381951.05
4927048.31	4381954.73
4927043.74	4381956.77
4927042.10	4381953.09
4927046.67	4381951.05



НТО 2020-2025 гг.

№ места НТО:	665*
Населенный пункт:	-
ВМО Севастополя:	Ленинский муниципальный округ
Улица:	пр-т Генерала Острякова
Дом:	225
Примечания по размещению НТО:	-
Тип НТО:	Павильон
Площадь объекта:	19
Специализация НТО:	продовольственная группа товаров
Период размещения НТО:	круглогодично

Координаты (СК-63 зона Х4):

X	Y
4381945.43	4927048.31
4381951.21	4927050.75
4381952.38	4927047.99
4381946.60	4927045.55



НТО 2020-2025 гг.

№ места НТО:	666*
Населенный пункт:	
ВМО Севастополя:	Ленинский муниципальный округ
Улица:	пр-т Генерала Острякова
Дом:	225
Примечания по размещению НТО:	
Тип НТО:	Павильон
Площадь объекта:	18
Специализация НТО:	продовольственная группа товаров
Период размещения НТО:	круглогодично

Координаты (СК-63 зона X4):

X	Y
4381939.90	4927045.98
4381945.43	4927048.31
4381946.60	4927045.55
4381941.06	4927043.21
4381939.90	4927045.98



НТО 2020-2025 гг.

№ места НТО:	667*
Населенный пункт:	
ВМО Севастополя:	Ленинский муниципальный округ
Улица:	пр-т Генерала Острякова
Дом:	225
Примечания по размещению НТО:	
Тип НТО:	Павильон
Площадь объекта:	18
Специализация НТО:	продовольственная группа товаров
Период размещения НТО:	круглогодично

Координаты (СК-63 зона X4):

X	Y
4381934.28	4927043.64
4381938.24	4927045.35
4381939.81	4927041.39
4381935.85	4927039.65
4381934.28	4927043.64



НТО 2020-2025 гг.

№ места НТО:	668*
Населенный пункт:	
ВМО Севастополя:	Ленинский муниципальный округ
Улица:	пр-т Генерала Острякова
Дом:	225
Примечания по размещению НТО:	
Тип НТО:	Павильон
Площадь объекта:	19
Специализация НТО:	продовольственная группа товаров
Период размещения НТО:	круглогодично

Координаты (СК-63 зона X4):

X	Y
4381944.27	4927052.51
4381948.92	4927054.33
4381947.54	4927057.87
4381942.88	4927056.05
4381944.27	4927052.51



НТО 2020-2025 гг.

№ места НТО:	669*
Населенный пункт:	
ВМО Севастополя:	Ленинский муниципальный округ
Улица:	пр-т Генерала Острякова
Дом:	225
Примечания по размещению НТО:	
Тип НТО:	Павильон
Площадь объекта:	19
Специализация НТО:	продовольственная группа товаров
Период размещения НТО:	круглогодично

Координаты (СК-63 зона X4):

X	Y
4381934.12	4927052.59
4381938.57	4927054.56
4381940.15	4927051.00
4381935.70	4927049.02
4381934.12	4927052.59



НТО 2020-2025 гг.

№ места НТО:	670*
Населенный пункт:	
ВМО Севастополя:	Ленинский муниципальный округ
Улица:	пр-т Генерала Острякова
Дом:	225
Примечания по размещению НТО:	
Тип НТО:	Павильон
Площадь объекта:	19
Специализация НТО:	продовольственная группа товаров
Период размещения НТО:	круглогодично

Координаты (СК-63 зона X4):

X	Y
4381931.24	4927047.05
4381929.66	4927050.62
4381934.12	4927052.59
4381935.70	4927049.02
4381931.24	4927047.05



НТО 2020-2025 гг.

№ места НТО:	671*
Населенный пункт:	
ВМО Севастополя:	Ленинский муниципальный округ
Улица:	пр-т Генерала Острякова
Дом:	225
Примечания по размещению НТО:	
Тип НТО:	Павильон
Площадь объекта:	19
Специализация НТО:	непродовольственная группа товаров
Период размещения НТО:	круглогодично

Координаты (СК-63 зона X4):

X	Y
4381949.10	4927054.38
4381947.38	4927058.81
4381951.10	4927060.26
4381952.83	4927055.84
4381949.10	4927054.38



НТО 2020-2025 гг.

№ места НТО:	672
Населенный пункт:	
ВМО Севастополя:	Ленинский муниципальный округ
Улица:	пр-т Генерала Острякова
Дом:	248
Примечания по размещению НТО:	в районе остановки общественного транспорта (из центра)
Тип НТО:	Павильон
Площадь объекта:	29.75
Специализация НТО:	продовольственная группа товаров (хлеб, хлебобулочные изделия)
Период размещения НТО:	круглогодично

Координаты (СК-63 зона X4):

X	Y
4381901.70	4926938.57
4381899.63	4926944.25
4381904.32	4926945.81
4381906.38	4926940.19
4381901.70	4926938.57



НТО 2020-2025 гг.

№ места НТО:	673*
Населенный пункт:	
ВМО Севастополя:	Ленинский муниципальный округ
Улица:	пр-т Генерала Острякова
Дом:	223
Примечания по размещению НТО:	
Тип НТО:	Торговый автомат
Площадь объекта:	1
Специализация НТО:	продовольственная группа товаров (питьевая вода)
Период размещения НТО:	круглогодично

Координаты (СК-63 зона Х4):

Х	У
4382004.92	4927087.37
4382005.69	4927088.29
4382006.46	4927087.64
4382005.68	4927086.73
4382004.92	4927087.37



НТО 2020-2025 гг.

№ места НТО:	674*
Населенный пункт:	
ВМО Севастополя:	Ленинский муниципальный округ
Улица:	пр-т Генерала Острякова
Дом:	240
Примечания по размещению НТО:	
Тип НТО:	Торговый автомат
Площадь объекта:	1
Специализация НТО:	продовольственная группа товаров (питьевая вода)
Период размещения НТО:	круглогодично

Координаты (СК-63 зона X4):

X	Y
4381670.19	4926994.29
4381669.75	4926995.41
4381670.68	4926995.77
4381671.12	4926994.65
4381670.19	4926994.29

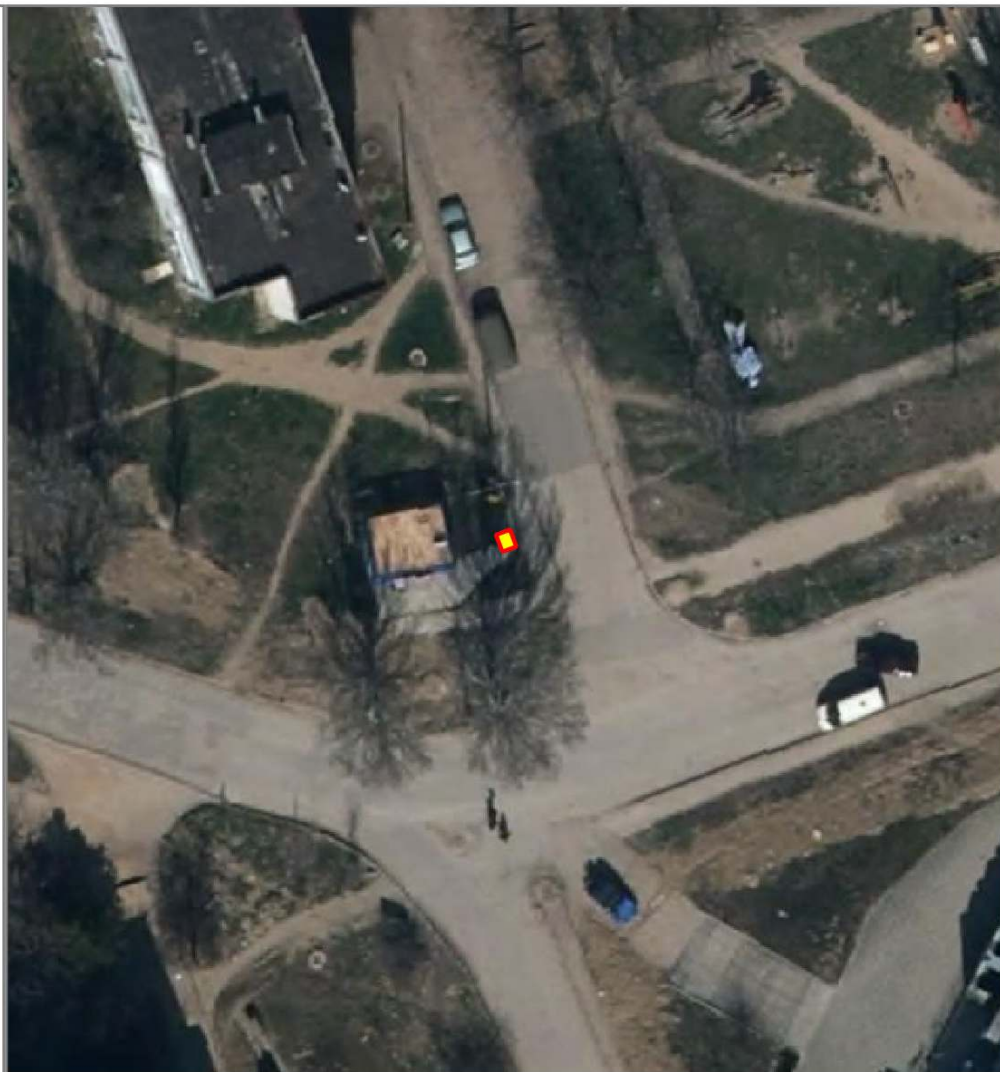

НТО 2020-2025 гг.

№ места НТО:	675
Населенный пункт:	
ВМО Севастополя:	Ленинский муниципальный округ
Улица:	5-й км Балаклавского шоссе
Дом:	
Примечания по размещению НТО:	в районе конечной остановки общественного транспорта мартшрута № 23
Тип НТО:	Киоск
Площадь объекта:	6
Специализация НТО:	продовольственная группа товаров (хлеб, хлебобулочные изделия)
Период размещения НТО:	круглогодично

Координаты (СК-63 зона Х4):

X	Y
4381964.75	4926360.63
4381961.86	4926359.73
4381961.29	4926361.63
4381964.18	4926362.52
4381964.75	4926360.63



НТО 2020-2025 гг.

№ места НТО:	677*
Населенный пункт:	
ВМО Севастополя:	Ленинский муниципальный округ
Улица:	Николая Музыки
Дом:	38
Примечания по размещению НТО:	
Тип НТО:	Павильон
Площадь объекта:	20
Специализация НТО:	продовольственная группа товаров
Период размещения НТО:	круглогодично

Координаты (СК-63 зона X4):

X	Y
4381080.71	4930167.57
4381085.02	4930168.79
4381086.27	4930164.56
4381081.92	4930163.27
4381080.71	4930167.57



НТО 2020-2025 гг.

№ места НТО:	678
Населенный пункт:	
ВМО Севастополя:	Ленинский муниципальный округ
Улица:	Льва Толстого
Дом:	2
Примечания по размещению НТО:	
Тип НТО:	Киоск
Площадь объекта:	5
Специализация НТО:	печатная продукция
Период размещения НТО:	круглогодично

Координаты (СК-63 зона Х4):

Х	У
4931544.10	4380776.13
4931543.60	4380778.07
4931541.18	4380777.43
4931541.69	4380775.50

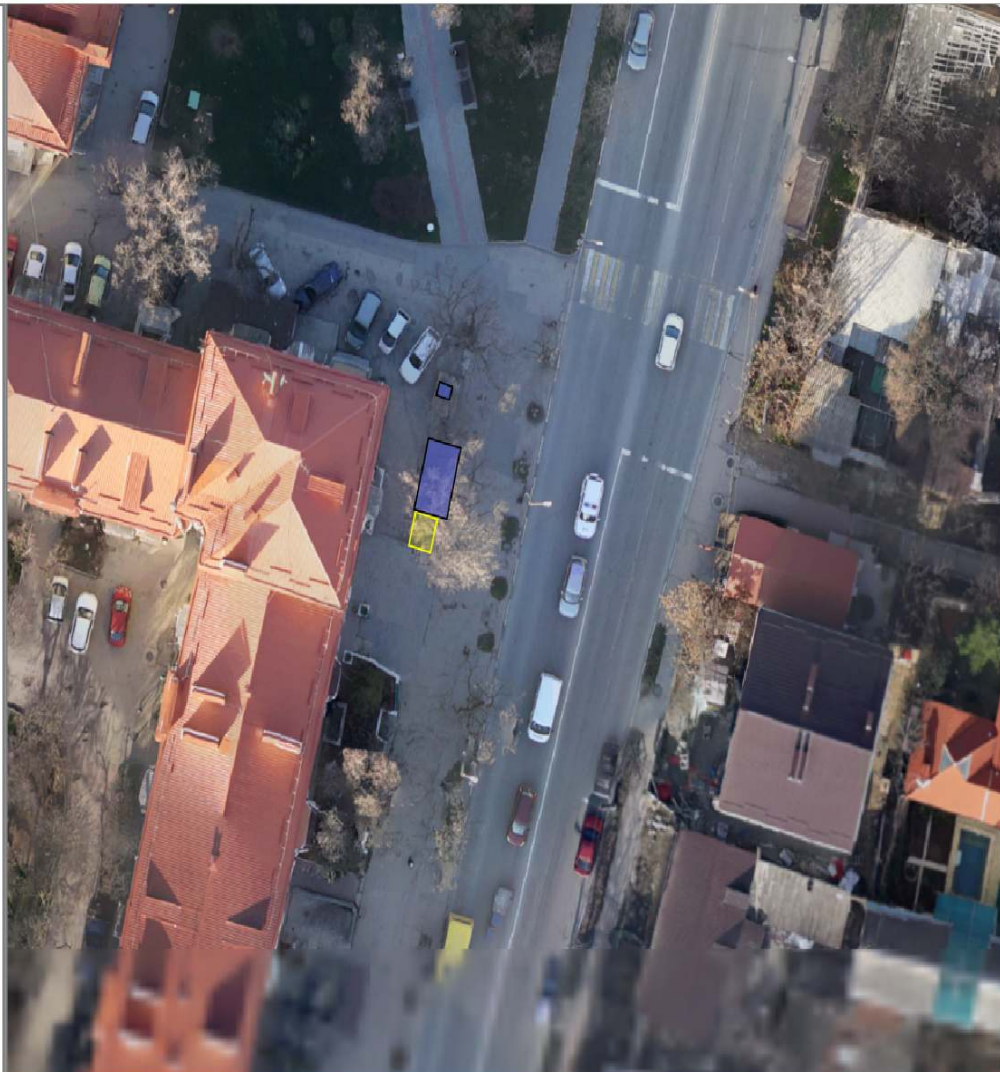

НТО 2020-2025 гг.

№ места НТО:	679*
Населенный пункт:	
ВМО Севастополя:	Ленинский муниципальный округ
Улица:	пр-т Генерала Острякова
Дом:	1
Примечания по размещению НТО:	
Тип НТО:	Торговый автомат
Площадь объекта:	1
Специализация НТО:	продовольственная группа товаров (питьевая вода)
Период размещения НТО:	круглогодично

Координаты (СК-63 зона X4):

X	Y
4381032.62	4930373.30
4381032.48	4930374.29
4381033.66	4930374.46
4381033.81	4930373.47
4381032.62	4930373.30



НТО 2020-2025 гг.

№ места НТО:	680*
Населенный пункт:	
ВМО Севастополя:	Ленинский муниципальный округ
Улица:	пр-т Генерала Острякова
Дом:	216
Примечания по размещению НТО:	
Тип НТО:	Торговый автомат
Площадь объекта:	1
Специализация НТО:	продовольственная группа товаров (питьевая вода)
Период размещения НТО:	круглогодично

Координаты (СК-63 зона X4):

X	Y
4381653.46	4927331.76
4381653.13	4927332.70
4381654.27	4927333.09
4381654.59	4927332.14
4381653.46	4927331.76

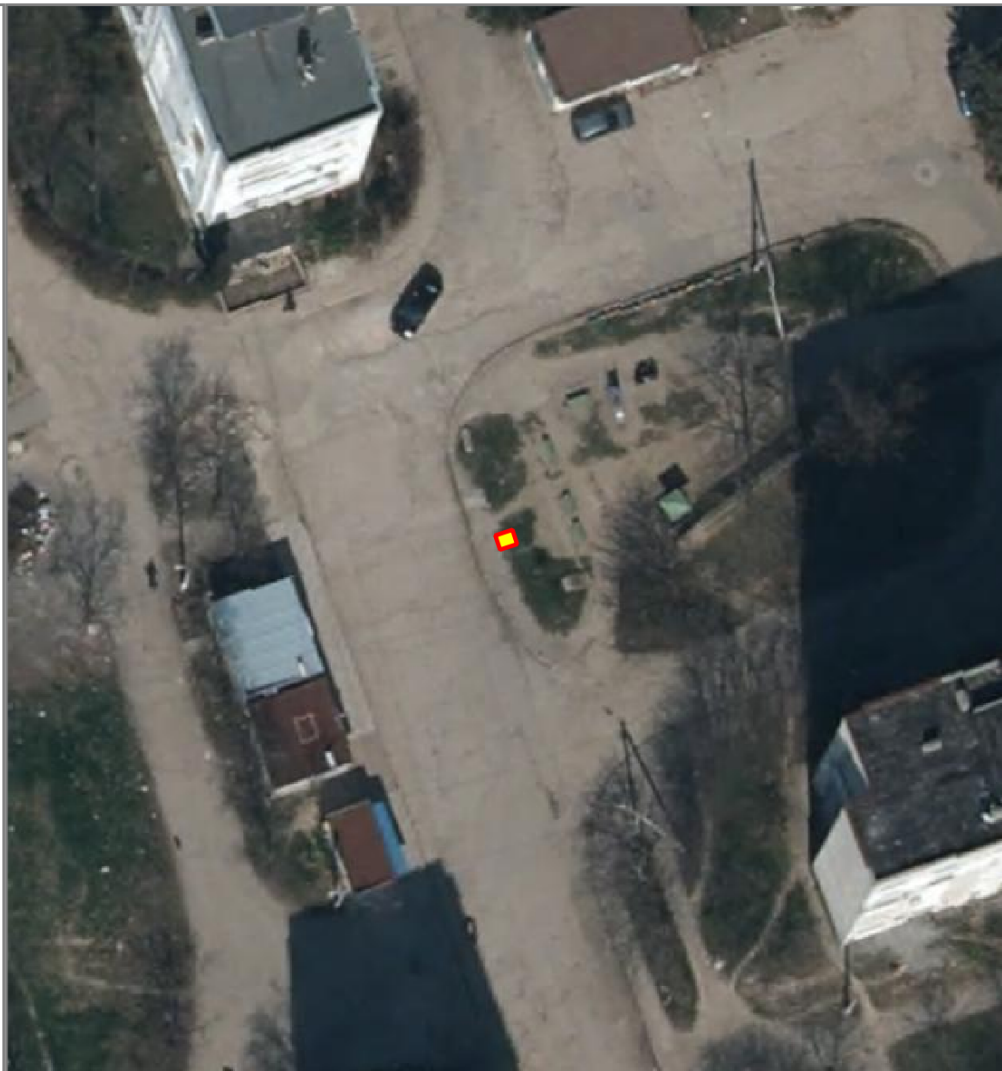

НТО 2020-2025 гг.

№ места НТО:	681*
Населенный пункт:	
ВМО Севастополя:	Ленинский муниципальный округ
Улица:	Хрусталева
Дом:	69
Примечания по размещению НТО:	
Тип НТО:	Торговый автомат
Площадь объекта:	1
Специализация НТО:	продовольственная группа товаров (питьевая вода)
Период размещения НТО:	круглогодично

Координаты (СК-63 зона X4):

X	Y
4381065.34	4928602.43
4381065.23	4928603.42
4381066.42	4928603.55
4381066.53	4928602.56
4381065.34	4928602.43



НТО 2020-2025 гг.

№ места НТО:	682*
Населенный пункт:	
ВМО Севастополя:	Ленинский муниципальный округ
Улица:	Маршала Геловани
Дом:	9А
Примечания по размещению НТО:	
Тип НТО:	Торговый автомат
Площадь объекта:	2
Специализация НТО:	продовольственная группа товаров (питьевая вода)
Период размещения НТО:	круглогодично

Координаты (СК-63 зона X4):

X	Y
4381834.88	4928562.94
4381835.02	4928564.03
4381836.46	4928563.83
4381836.30	4928562.75
4381834.88	4928562.94

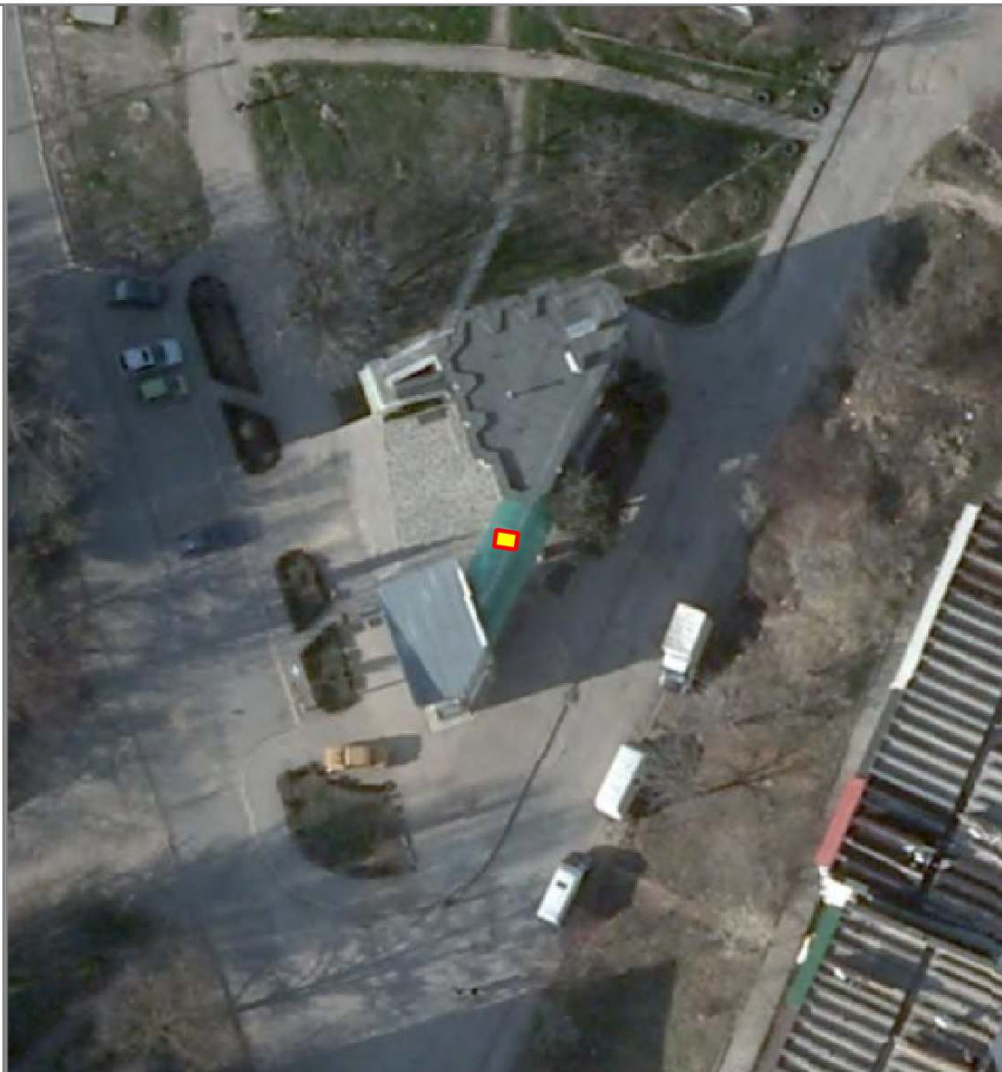

НТО 2020-2025 гг.

№ места НТО:	683*
Населенный пункт:	
ВМО Севастополя:	Ленинский муниципальный округ
Улица:	Льва Толстого
Дом:	35
Примечания по размещению НТО:	
Тип НТО:	Торговый автомат
Площадь объекта:	1
Специализация НТО:	смешанная (продовольственная и непродовольственная) группа товаров
Период размещения НТО:	круглогодично

Координаты (СК-63 зона X4):

X	Y
4380534.80	4930976.39



НТО 2020-2025 гг.

№ места НТО:	684*
Населенный пункт:	
ВМО Севастополя:	Ленинский муниципальный округ
Улица:	Генерала Петрова
Дом:	10
Примечания по размещению НТО:	
Тип НТО:	Торговый автомат
Площадь объекта:	1
Специализация НТО:	продовольственная группа товаров (питьевая вода)
Период размещения НТО:	круглогодично

Координаты (СК-63 зона X4):

X	Y
4932851.66	4380867.55



НТО 2020-2025 гг.

№ места НТО:	685*
Населенный пункт:	
ВМО Севастополя:	Ленинский муниципальный округ
Улица:	Корсунская
Дом:	9
Примечания по размещению НТО:	
Тип НТО:	Торговый автомат
Площадь объекта:	1
Специализация НТО:	продовольственная группа товаров (питьевая вода)
Период размещения НТО:	круглогодично

Координаты (СК-63 зона X4):

X	Y
4380121.94	4932561.80
4380121.39	4932562.87
4380122.28	4932563.32
4380122.83	4932562.26
4380121.94	4932561.80

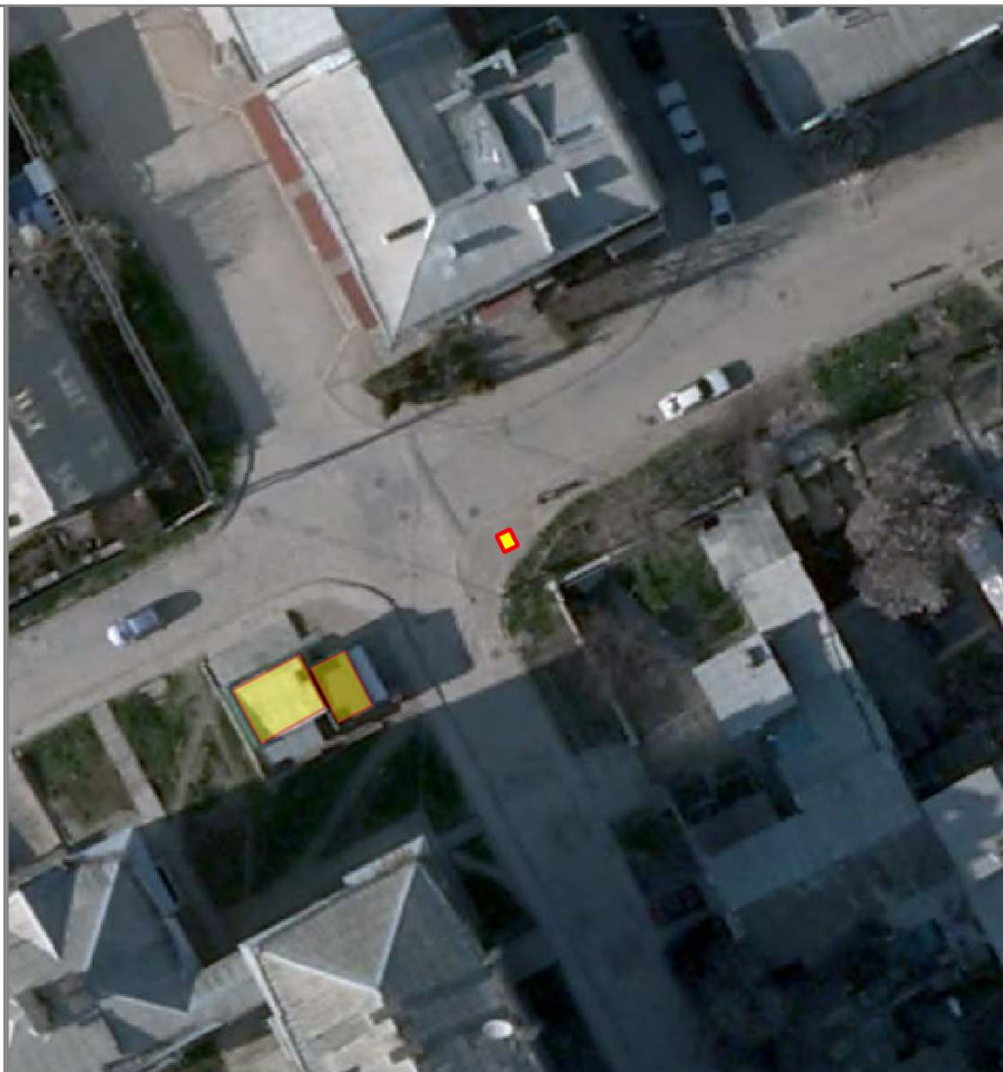

НТО 2020-2025 гг.

№ места НТО:	686*
Населенный пункт:	
ВМО Севастополя:	Ленинский муниципальный округ
Улица:	Шабалина
Дом:	2
Примечания по размещению НТО:	
Тип НТО:	Павильон
Площадь объекта:	12.5
Специализация НТО:	услуги по ремонту, техническому обслуживанию и (или) мойке автомототранспортных средств
Период размещения НТО:	круглогодично

Координаты (СК-63 зона Х4):

X	Y
4380533.04	4929705.39
4380538.03	4929705.09
4380537.88	4929702.59
4380532.90	4929702.89
4380533.04	4929705.39



НТО 2020-2025 гг.

№ места НТО:	687г
Населенный пункт:	
ВМО Севастополя:	Ленинский муниципальный округ
Улица:	проспект Генерала Острякова
Дом:	31
Примечания по размещению НТО:	между домами №31 и №37
Тип НТО:	Павильон
Площадь объекта:	16
Специализация НТО:	продовольственная группа товаров (рыба, рыбная продукция, морепродукты)
Период размещения НТО:	круглогодично

Координаты (СК-63 зона Х4):

X	Y
4929681.55	4381206.56
4929682.34	4381210.99
4929678.89	4381211.60
4929678.10	4381207.17
4929681.55	4381206.56



НТО 2020-2025 гг.

№ места НТО:	688г
Населенный пункт:	-
ВМО Севастополя:	Ленинский муниципальный округ
Улица:	пр-т Генерала Острякова
Дом:	31
Примечания по размещению НТО:	между домами № 31 и № 37
Тип НТО:	Павильон
Площадь объекта:	19.8
Специализация НТО:	продовольственная группа товаров (мясо, мясная продукция)
Период размещения НТО:	круглогодично

Координаты (СК-63 зона X4):

X	Y
4929674.53	4381189.67
4929678.46	4381189.00
4929679.28	4381193.91
4929675.42	4381194.62



НТО 2020-2025 гг.

№ места НТО:	689*
Населенный пункт:	
ВМО Севастополя:	Ленинский муниципальный округ
Улица:	Хрусталева
Дом:	129
Примечания по размещению НТО:	
Тип НТО:	Павильон
Площадь объекта:	19
Специализация НТО:	продовольственная группа товаров
Период размещения НТО:	круглогодично

Координаты (СК-63 зона X4):

X	Y
4927353.77	4381407.05
4927354.75	4381409.78
4927348.68	4381411.96
4927347.70	4381409.23
4927353.77	4381407.05

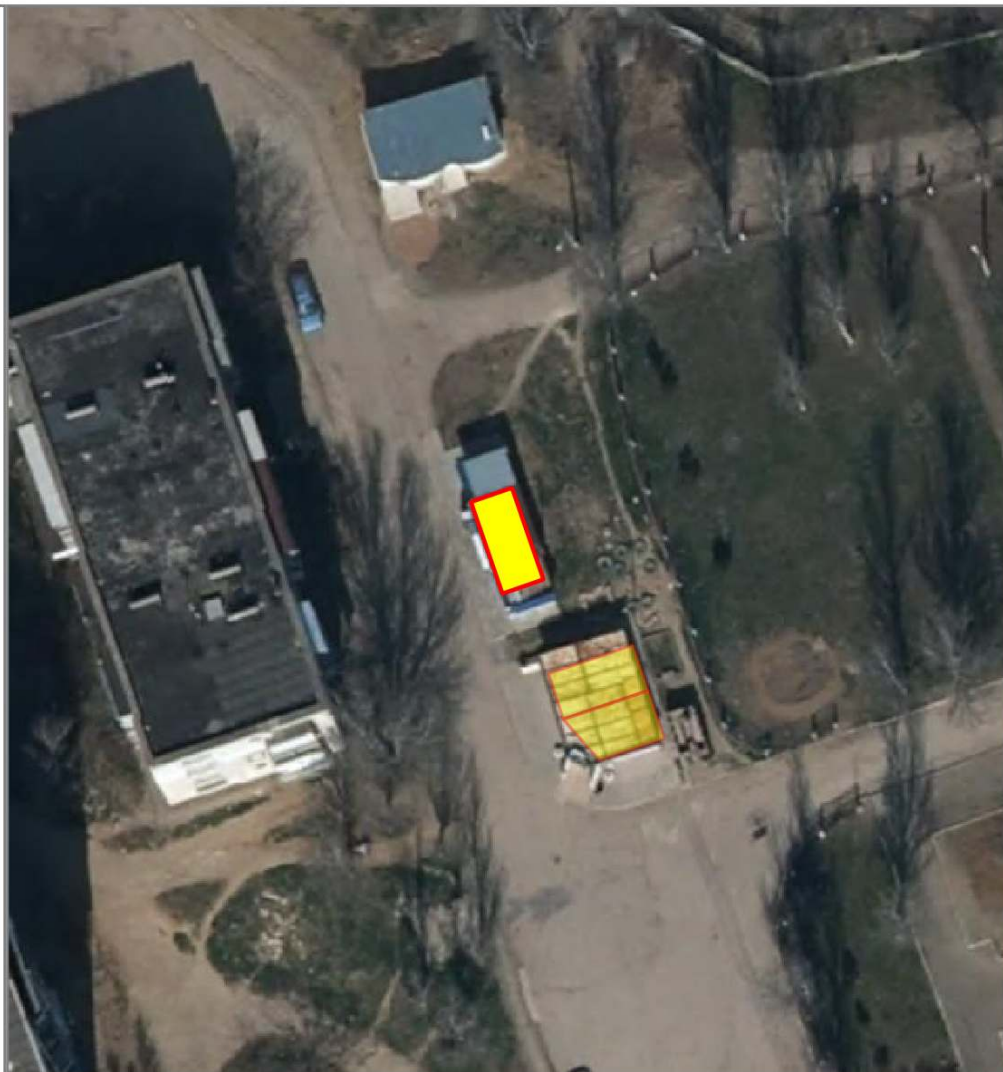

НТО 2020-2025 гг.

№ места НТО:	690*
Населенный пункт:	
ВМО Севастополя:	Ленинский муниципальный округ
Улица:	Хрусталева
Дом:	119А
Примечания по размещению НТО:	
Тип НТО:	Павильон
Площадь объекта:	19
Специализация НТО:	продовольственная группа товаров
Период размещения НТО:	круглогодично

Координаты (СК-63 зона X4):

X	Y
4927342.42	4381412.38
4927344.40	4381417.99
4927341.38	4381419.05
4927339.40	4381413.40
4927342.42	4381412.38



НТО 2020-2025 гг.

№ места НТО:	691*
Населенный пункт:	
ВМО Севастополя:	Нахимовский муниципальный округ
Улица:	Матвея Воронина
Дом:	88
Примечания по размещению НТО:	
Тип НТО:	Павильон
Площадь объекта:	27
Специализация НТО:	продовольственная группа товаров
Период размещения НТО:	круглогодично

Координаты (СК-63 зона X4):

X	Y
4932679.52	4383040.44
4932679.86	4383043.45
4932670.91	4383044.43
4932670.58	4383041.44



НТО 2020-2025 гг.

№ места НТО:	692*
Населенный пункт:	с. Андреевка
ВМО Севастополя:	Андреевский муниципальный округ
Улица:	Садовая
Дом:	
Примечания по размещению НТО:	в районе дома дома № 27
Тип НТО:	Павильон
Площадь объекта:	24
Специализация НТО:	продовольственная группа товаров
Период размещения НТО:	круглогодично

Координаты (СК-63 зона X4):

X	Y
4384219.33	4955991.89
4384218.14	4955987.79
4384223.45	4955986.19
4384224.64	4955990.39
4384219.33	4955991.89



НТО 2020-2025 гг.

№ места НТО:	693*
Населенный пункт:	
ВМО Севастополя:	Нахимовский муниципальный округ (Северная сторона)
Улица:	Южногородская
Дом:	41
Примечания по размещению НТО:	
Тип НТО:	Презентационная стойка
Площадь объекта:	4
Специализация НТО:	экскурсионные услуги
Период размещения НТО:	круглогодично

Координаты (СК-63 зона X4):

X	Y
4938688.37	4383273.04
4938688.04	4383275.02
4938690.02	4383275.35
4938690.35	4383273.37



НТО 2020-2025 гг.

№ места НТО:	694*
Населенный пункт:	
ВМО Севастополя:	Нахимовский муниципальный округ
Улица:	Матвея Воронина
Дом:	
Примечания по размещению НТО:	в районе дома № 90
Тип НТО:	Павильон
Площадь объекта:	13.8
Специализация НТО:	смешанная (продовольственная и непродовольственная) группа товаров
Период размещения НТО:	круглогодично

Координаты (СК-63 зона X4):

X	Y
4932669.77	4383036.89
4932669.98	4383041.81
4932667.43	4383041.90
4932667.38	4383040.40
4932666.61	4383040.42
4932666.55	4383038.62
4932667.33	4383038.60
4932667.27	4383037.00

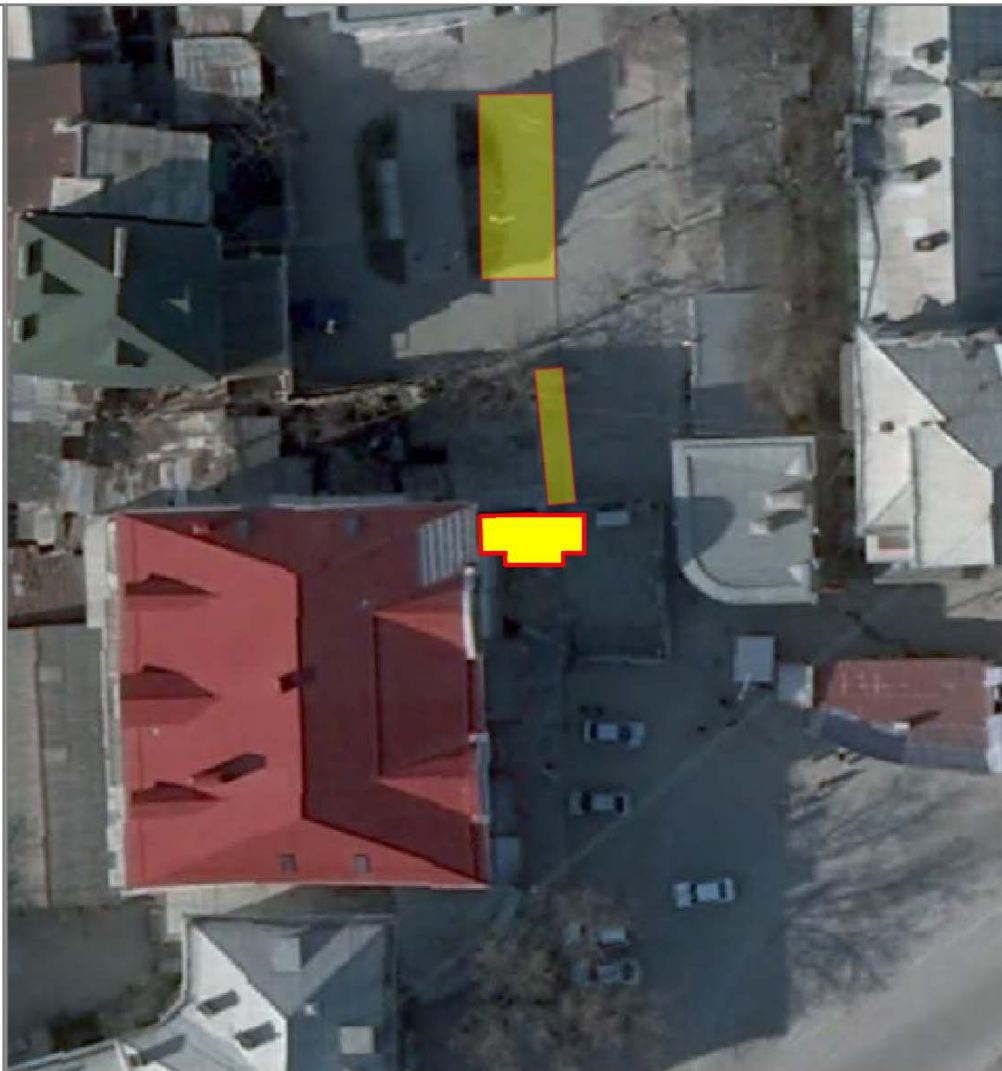

НТО 2020-2025 гг.

№ места НТО:	695*
Населенный пункт:	
ВМО Севастополя:	Нахимовский муниципальный округ (Северная сторона)
Улица:	Громова
Дом:	
Примечания по размещению НТО:	в районе торгового комплекса
Тип НТО:	павильон
Площадь объекта:	12
Специализация НТО:	продовольственная группа товаров
Период размещения НТО:	круглогодично

Координаты (СК-63 зона X4):

X	Y
4381506.02	4935222.30
4381503.66	4935225.53
4381506.08	4935227.30
4381508.44	4935224.07
4381506.02	4935222.30



НТО 2020-2025 гг.

№ места НТО:	696*
Населенный пункт:	
ВМО Севастополя:	Нахимовский муниципальный округ (Северная сторона)
Улица:	Народных Ополченцев
Дом:	2
Примечания по размещению НТО:	
Тип НТО:	Павильон
Площадь объекта:	9
Специализация НТО:	продовольственная группа товаров
Период размещения НТО:	круглогодично

Координаты (СК-63 зона X4):

X	Y
4382481.55	4935181.61
4382484.20	4935180.20
4382483.27	4935178.43
4382480.62	4935179.84
4382481.55	4935181.61



НТО 2020-2025 гг.

№ места НТО:	697*
Населенный пункт:	
ВМО Севастополя:	Нахимовский муниципальный округ (Северная сторона)
Улица:	Богданова
Дом:	
Примечания по размещению НТО:	в районе дома № 27
Тип НТО:	Палатка
Площадь объекта:	10
Специализация НТО:	продовольственная группа товаров
Период размещения НТО:	круглогодично

Координаты (СК-63 зона X4):

X	Y
4383454.54	4935908.72
4383455.64	4935911.53
4383458.74	4935910.32
4383457.64	4935907.50
4383454.54	4935908.72



НТО 2020-2025 гг.

№ места НТО:	698*
Населенный пункт:	
ВМО Севастополя:	Нахимовский муниципальный округ
Улица:	пр-т Победы
Дом:	23
Примечания по размещению НТО:	
Тип НТО:	Павильон
Площадь объекта:	19
Специализация НТО:	бытовые услуги
Период размещения НТО:	круглогодично

Координаты (СК-63 зона X4):

X	Y
4384441.06	4930561.24
4384446.05	4930560.91
4384445.80	4930557.12
4384440.81	4930557.45
4384441.06	4930561.24



НТО 2020-2025 гг.

№ места НТО:	699
Населенный пункт:	
ВМО Севастополя:	Нахимовский муниципальный округ (Северная сторона)
Улица:	Громова
Дом:	56
Примечания по размещению НТО:	
Тип НТО:	открытое кафе
Площадь объекта:	12
Специализация НТО:	услуги общественного питания при открытом кафе
Период размещения НТО:	с 01.04 по 31.10

Координаты (СК-63 зона X4):

X	Y
4381484.48	4935293.99
4381482.94	4935296.96
4381483.85	4935297.34
4381486.39	4935298.46
4381487.40	4935296.42
4381487.80	4935295.60
4381486.90	4935292.19
4381485.87	4935294.74
4381485.54	4935294.44
4381484.48	4935293.99

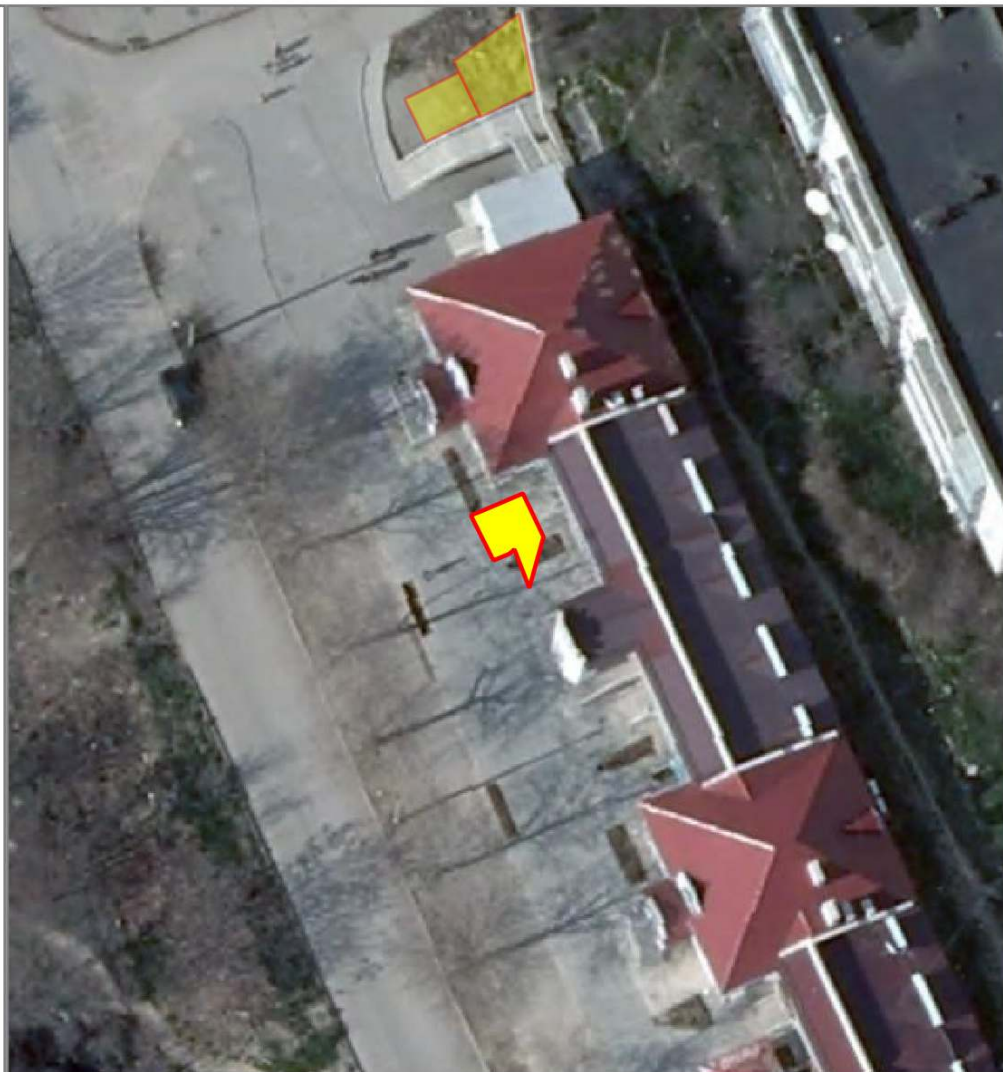

НТО 2020-2025 гг.

№ места НТО:	700
Населенный пункт:	
ВМО Севастополя:	Нахимовский муниципальный округ
Улица:	пр-т Победы
Дом:	
Примечания по размещению НТО:	в районе дома № 26
Тип НТО:	Павильон
Площадь объекта:	15
Специализация НТО:	печатная продукция
Период размещения НТО:	круглогодично

Координаты (СК-63 зона Х4):

X	Y
4383967.60	4930873.39
4383969.81	4930875.42
4383973.18	4930871.72
4383970.97	4930869.69
4383967.60	4930873.39



НТО 2020-2025 гг.

№ места НТО:	701*
Населенный пункт:	
ВМО Севастополя:	Нахимовский муниципальный округ
Улица:	пр-т Победы
Дом:	
Примечания по размещению НТО:	в районе остановки общественного транспорта "Виктория"
Тип НТО:	Павильон
Площадь объекта:	15
Специализация НТО:	продовольственная группа товаров
Период размещения НТО:	круглогодично

Координаты (СК-63 зона X4):

X	Y
4384075.22	4930725.28
4384079.14	4930728.46
4384081.12	4930726.19
4384077.11	4930722.92
4384075.22	4930725.28



НТО 2020-2025 гг.

№ места НТО:	702г
Населенный пункт:	-
ВМО Севастополя:	Нахимовский муниципальный округ
Улица:	Барнаульская
Дом:	-
Примечания по размещению НТО:	в районе остановки общественного транспорта
Тип НТО:	Лоток
Площадь объекта:	3
Специализация НТО:	продовольственная группа товаров (квас)
Период размещения НТО:	круглогодично

Координаты (СК-63 зона X4):

X	Y
4930896.95	4383989.90



НТО 2020-2025 гг.

№ места НТО:	703*
Населенный пункт:	
ВМО Севастополя:	Нахимовский муниципальный округ (Северная сторона)
Улица:	Богданова
Дом:	
Примечания по размещению НТО:	в районе дома № 27
Тип НТО:	Павильон
Площадь объекта:	28
Специализация НТО:	продовольственная группа товаров
Период размещения НТО:	круглогодично

Координаты (СК-63 зона X4):

X	Y
4383397.64	4935935.06
4383390.18	4935937.93
4383388.88	4935934.54
4383396.34	4935931.68
4383397.64	4935935.06



НТО 2020-2025 гг.

№ места НТО:	704*
Населенный пункт:	
ВМО Севастополя:	Нахимовский муниципальный округ (Северная сторона)
Улица:	Богданова
Дом:	
Примечания по размещению НТО:	в районе дома № 29
Тип НТО:	Павильон
Площадь объекта:	28
Специализация НТО:	продовольственная группа товаров
Период размещения НТО:	круглогодично

Координаты (СК-63 зона X4):

X	Y
4383442.02	4935912.28
4383444.01	4935919.51
4383447.61	4935918.52
4383445.62	4935911.29
4383442.02	4935912.28



НТО 2020-2025 гг.

№ места НТО:	705*
Населенный пункт:	
ВМО Севастополя:	Нахимовский муниципальный округ (Северная сторона)
Улица:	Громова
Дом:	64
Примечания по размещению НТО:	
Тип НТО:	Павильон
Площадь объекта:	19
Специализация НТО:	непродовольственная группа товаров
Период размещения НТО:	круглогодично

Координаты (СК-63 зона X4):

X	Y
4935603.29	4381579.76
4935599.90	4381581.88
4935597.78	4381578.48
4935601.17	4381576.36



НТО 2020-2025 гг.

№ места НТО:	706*
Населенный пункт:	
ВМО Севастополя:	Нахимовский муниципальный округ (Северная сторона)
Улица:	Богданова
Дом:	
Примечания по размещению НТО:	в районе домов № 27 и № 29
Тип НТО:	Павильон
Площадь объекта:	29
Специализация НТО:	продовольственная группа товаров
Период размещения НТО:	круглогодично

Координаты (СК-63 зона X4):

X	Y
4383447.00	4935915.26
4383453.13	4935913.72
4383451.95	4935909.34
4383445.70	4935911.00
4383447.00	4935915.26



НТО 2020-2025 гг.

№ места НТО:	707
Населенный пункт:	
ВМО Севастополя:	Нахимовский муниципальный округ
Улица:	пр-т Победы
Дом:	18
Примечания по размещению НТО:	
Тип НТО:	Павильон
Площадь объекта:	8
Специализация НТО:	печатная продукция
Период размещения НТО:	круглогодично

Координаты (СК-63 зона X4):

X	Y
4930932.99	4383897.65
4930930.45	4383900.49
4930928.90	4383899.08
4930931.41	4383896.27



НТО 2020-2025 гг.

№ места НТО:	708
Населенный пункт:	
ВМО Севастополя:	Нахимовский муниципальный округ
Улица:	Горпищенко
Дом:	63
Примечания по размещению НТО:	в районе бывшего кинотеатра "Спутник"
Тип НТО:	Павильон
Площадь объекта:	9
Специализация НТО:	печатная продукция
Период размещения НТО:	круглогодично

Координаты (СК-63 зона Х4):

Х	У
4931257.16	4384593.46
4931258.36	4384594.66
4931254.83	4384598.20
4931253.63	4384597.01
4931255.22	4384595.41
4931255.05	4384594.74
4931256.31	4384594.31



НТО 2020-2025 гг.

№ места НТО:	710
Населенный пункт:	пос. Кача
ВМО Севастополя:	Качинский муниципальный округ
Улица:	Первомайская
Дом:	10
Примечания по размещению НТО:	
Тип НТО:	Павильон
Площадь объекта:	9
Специализация НТО:	печатная продукция
Период размещения НТО:	круглогодично

Координаты (СК-63 зона X4):

X	Y
4950925.19	4382711.32
4950925.24	4982713.02
4950920.24	4382713.15
4950920.19	4382711.45
4950922.44	4382711.39
4950922.79	4382710.80
4950923.99	4382711.35



НТО 2020-2025 гг.

№ места НТО:	711*
Населенный пункт:	
ВМО Севастополя:	Нахимовский муниципальный округ (Северная сторона)
Улица:	Южногородская
Дом:	39
Примечания по размещению НТО:	
Тип НТО:	Презентационная стойка
Площадь объекта:	4
Специализация НТО:	экскурсионные услуги
Период размещения НТО:	01.04 по 31.10

Координаты (СК-63 зона X4):

X	Y
4938715.09	4383328.85
4938713.49	4383330.04
4938712.30	4383328.44
4938713.90	4383327.25

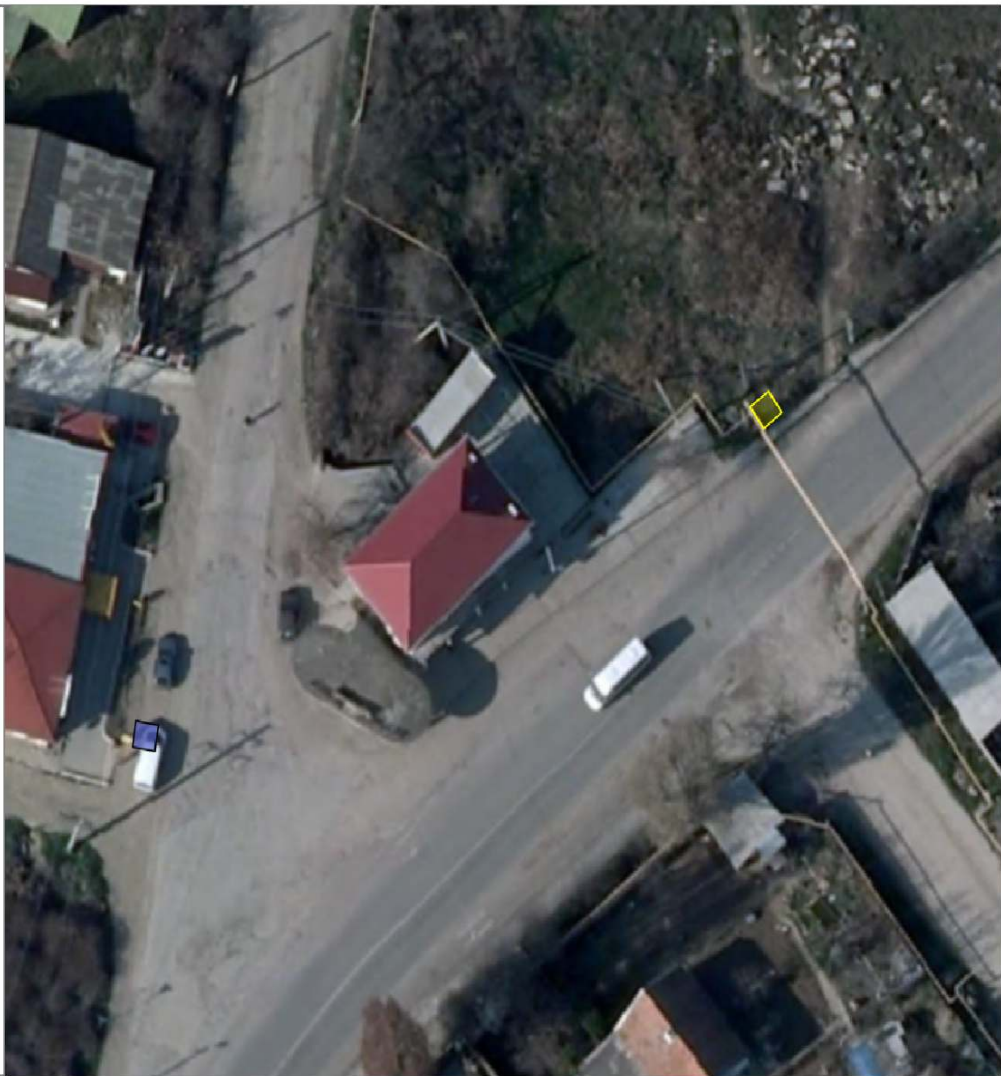

НТО 2020-2025 гг.

№ места НТО:	712
Населенный пункт:	
ВМО Севастополя:	Нахимовский муниципальный округ (Северная сторона)
Улица:	Богданова
Дом:	25
Примечания по размещению НТО:	
Тип НТО:	Павильон
Площадь объекта:	9
Специализация НТО:	печатная продукция
Период размещения НТО:	круглогодично

Координаты (СК-63 зона X4):

X	Y
4935935.55	4383382.29
4935937.17	4383382.81
4935935.62	4383387.57
4935934.00	4383387.04
4935934.70	4383384.91
4935934.25	4383384.38
4935935.18	4383383.44

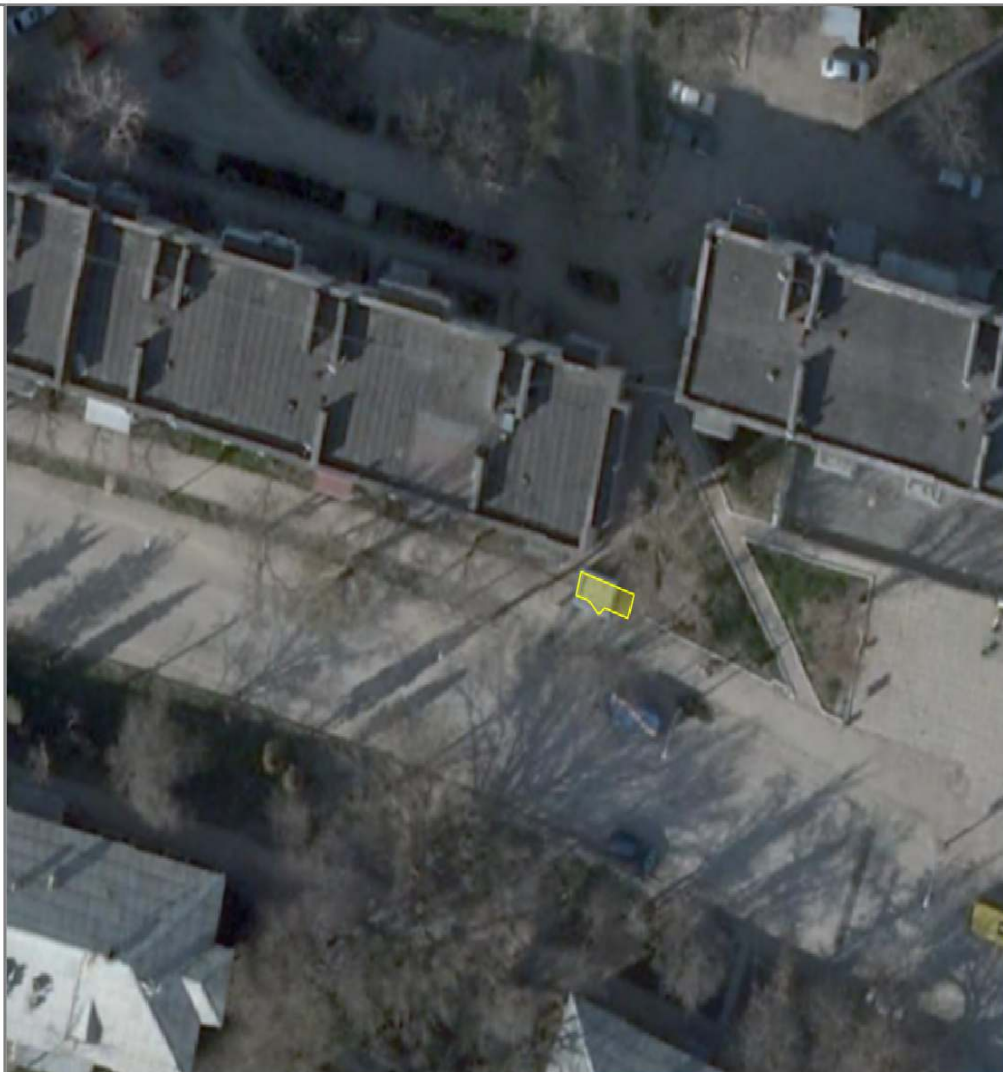

НТО 2020-2025 гг.

№ места НТО:	713*
Населенный пункт:	
ВМО Севастополя:	Нахимовский муниципальный округ (Северная сторона)
Улица:	Федоровская
Дом:	41
Примечания по размещению НТО:	
Тип НТО:	Презентационная стойка
Площадь объекта:	4
Специализация НТО:	экскурсионные услуги
Период размещения НТО:	01.04 по 31.10

Координаты (СК-63 зона Х4):

X	Y
4939381.50	4383197.72
4939379.75	4383198.71
4939378.77	4383196.96
4939380.52	4383195.98



НТО 2020-2025 гг.

№ места НТО:	714*
Населенный пункт:	с. Андреевка
ВМО Севастополя:	Андреевский муниципальный округ
Улица:	Морская
Дом:	13
Примечания по размещению НТО:	аллея к морю
Тип НТО:	Палатка
Площадь объекта:	12
Специализация НТО:	непродовольственная группа товаров
Период размещения НТО:	01.04. по 31.10

Координаты (СК-63 зона X4):

X	Y
4956214.11	4383836.11
4956214.13	4383840.11
4956211.13	4383840.13
4956211.11	4383836.13



НТО 2020-2025 гг.

№ места НТО:	715*
Населенный пункт:	с. Андреевка
ВМО Севастополя:	Андреевский муниципальный округ
Улица:	Морская
Дом:	2
Примечания по размещению НТО:	аллея к морю
Тип НТО:	Палатка
Площадь объекта:	6
Специализация НТО:	непродовольственная группа товаров
Период размещения НТО:	круглогодично

Координаты (СК-63 зона X4):

X	Y
4956213.43	4383809.67
4956213.45	4383812.67
4956211.45	4383812.68
4956211.43	4383809.68



НТО 2020-2025 гг.

№ места НТО:	716*
Населенный пункт:	с. Андреевка
ВМО Севастополя:	Андреевский муниципальный округ
Улица:	Морская
Дом:	14
Примечания по размещению НТО:	аллея к морю
Тип НТО:	киоск
Площадь объекта:	18
Специализация НТО:	смешанная (продовольственная и непродовольственная) группа товаров
Период размещения НТО:	круглогодично

Координаты (СК-63 зона X4):

X	Y
4956213.82	4383962.16
4956216.82	4383962.11
4956216.91	4383968.11
4956213.91	4383968.16

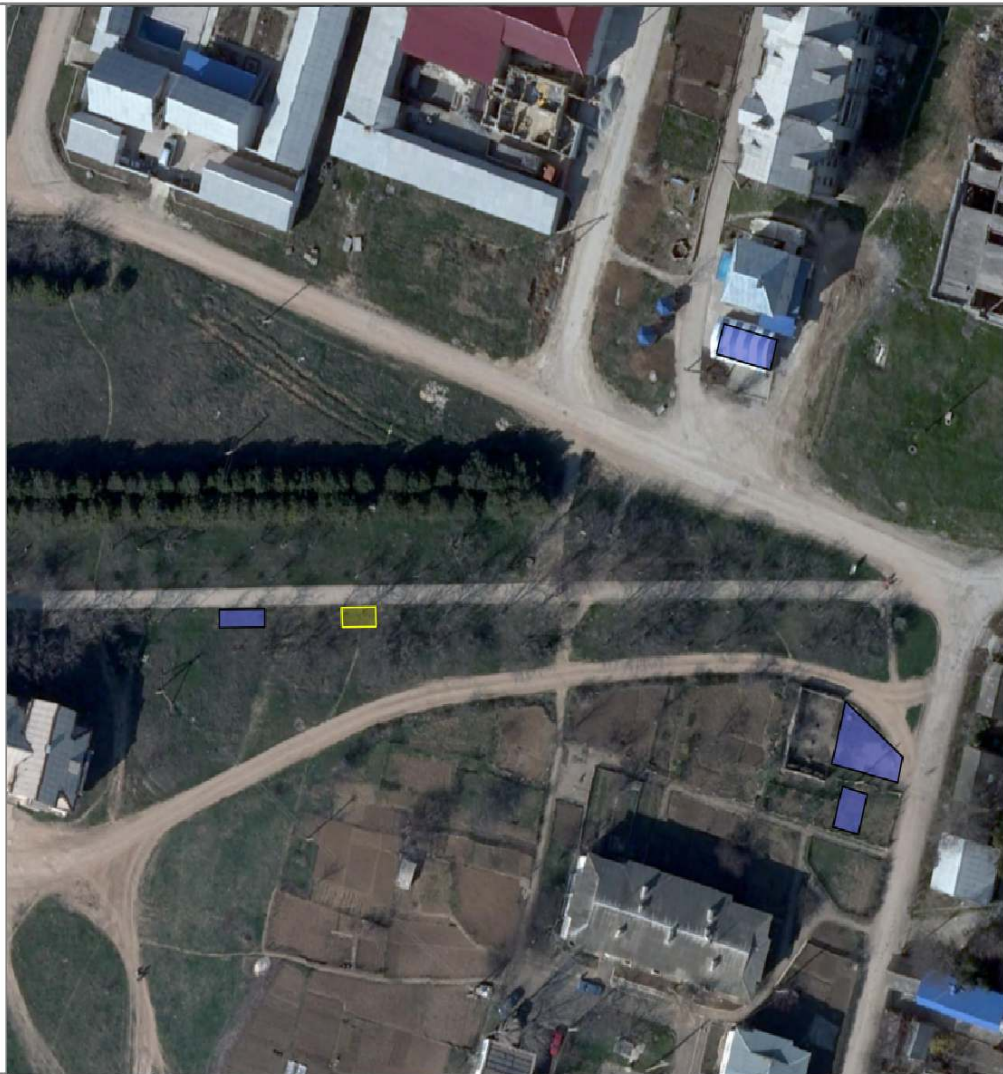

НТО 2020-2025 гг.

№ места НТО:	717*
Населенный пункт:	с. Андреевка
ВМО Севастополя:	Андреевский муниципальный округ
Улица:	Морская
Дом:	2
Примечания по размещению НТО:	аллея к морю
Тип НТО:	киоск
Площадь объекта:	22.4
Специализация НТО:	смешанная (продовольственная и непродовольственная) группа товаров
Период размещения НТО:	круглогодично

Координаты (СК-63 зона Х4):

X	Y
4956213.70	4383940.62
4956216.50	4383940.58
4956216.62	4383948.58
4956213.82	4383948.62

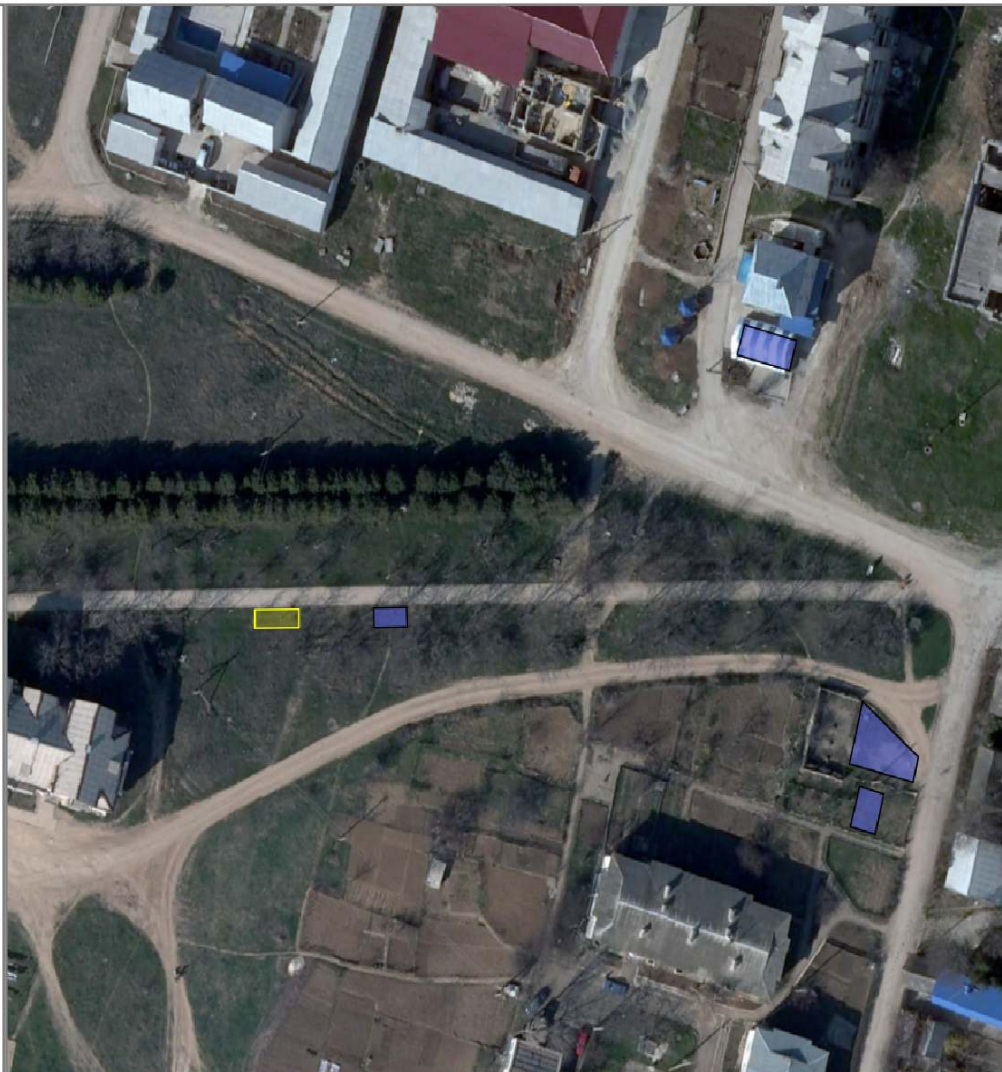

НТО 2020-2025 гг.

№ места НТО:	718*
Населенный пункт:	пос. Кача
ВМО Севастополя:	Качинский муниципальный округ
Улица:	Первомайская
Дом:	
Примечания по размещению НТО:	напротив атостанции пос. Кача
Тип НТО:	Презентационная стойка
Площадь объекта:	2.5
Специализация НТО:	экскурсионные услуги
Период размещения НТО:	01.04 по 31.10

Координаты (СК-63 зона X4):

X	Y
4382712.75	4951052.36



НТО 2020-2025 гг.

№ места НТО:	719*
Населенный пункт:	пос. Кача
ВМО Севастополя:	Качинский муниципальный округ
Улица:	Первомайская
Дом:	10
Примечания по размещению НТО:	
Тип НТО:	Презентационная стойка
Площадь объекта:	4
Специализация НТО:	экскурсионные услуги
Период размещения НТО:	01.04 по 31.10

Координаты (СК-63 зона X4):

X	Y
4950981.14	4382709.50
4950981.15	4382711.50
4950979.15	4382711.51
4950979.14	4382709.51



НТО 2020-2025 гг.

№ места НТО:	720*
Населенный пункт:	пос. Кача
ВМО Севастополя:	Качинский муниципальный округ
Улица:	ул. Первомайская
Дом:	10
Примечания по размещению НТО:	-
Тип НТО:	Автолавка
Площадь объекта:	8
Специализация НТО:	продовольственная группа товаров
Период размещения НТО:	с 01.04 по 31.10

Координаты (СК-63 зона X4):

X	Y
4950958.80	4382715.55
4950954.80	4382715.71
4950954.72	4382715.55
4950958.71	4382713.55



НТО 2020-2025 гг.

№ места НТО:	721*
Населенный пункт:	пос. Кача
ВМО Севастополя:	Качинский муниципальный округ
Улица:	ул. Первомайская
Дом:	10
Примечания по размещению НТО:	
Тип НТО:	Автокафе
Площадь объекта:	8
Специализация НТО:	услуги общественного питания
Период размещения НТО:	с 01.04 по 31.10

Координаты (СК-63 зона X4):

X	Y
4950976.89	4382693.10
4950974.89	4382693.11
4950974.87	4382689.11
4950976.87	4382689.10



НТО 2020-2025 гг.

№ места НТО:	722*
Населенный пункт:	пос. Кача
ВМО Севастополя:	Качинский муниципальный округ
Улица:	Авиаторов
Дом:	-
Примечания по размещению НТО:	в районе ЦДСО ЧФ РФ «Детский сад № 51»
Тип НТО:	Лоток
Площадь объекта:	1.5
Специализация НТО:	услуги общественного питания
Период размещения НТО:	с 01.04 по 31.10

Координаты (СК-63 зона X4):

X	Y
4951708.81	4382356.53



НТО 2020-2025 гг.

№ места НТО:	723
Населенный пункт:	
ВМО Севастополя:	Нахимовский муниципальный округ (Северная сторона)
Улица:	Челюскинцев
Дом:	36
Примечания по размещению НТО:	
Тип НТО:	Павильон
Площадь объекта:	9
Специализация НТО:	печатная продукция
Период размещения НТО:	круглогодично

Координаты (СК-63 зона X4):

X	Y
4935557.58	4382740.39
4935557.10	4382741.97
4935553.75	4382740.94
4935554.23	4382739.36
4935555.37	4382739.71
4935555.82	4382739.34
4935556.44	4382740.05



НТО 2020-2025 гг.

№ места НТО:	724
Населенный пункт:	с. Верхнесадовое
ВМО Севастополя:	Верхнесадовский муниципальный округ
Улица:	Севастопольская
Дом:	38
Примечания по размещению НТО:	
Тип НТО:	Павильон
Площадь объекта:	9
Специализация НТО:	печатная продукция
Период размещения НТО:	круглогодично

Координаты (СК-63 зона X4):

X	Y
4941888.36	4395592.13
4941890.06	4395592.13
4941890.06	4395597.13
4941888.36	4395597.13
4941888.35	4395594.88
4941887.77	4395594.53
4941888.36	4395593.33



НТО 2020-2025 гг.

№ места НТО:	725*
Населенный пункт:	
ВМО Севастополя:	Нахимовский муниципальный округ
Улица:	Матвея Воронина
Дом:	84
Примечания по размещению НТО:	
Тип НТО:	Павильон
Площадь объекта:	9
Специализация НТО:	услуги общественного питания
Период размещения НТО:	круглогодично

Координаты (СК-63 зона X4):

X	Y
4383038.91	4932718.35
4383038.88	4932723.00
4383040.88	4932723.01
4383040.91	4932718.36
4383038.91	4932718.35



НТО 2020-2025 гг.

№ места НТО:	726*
Населенный пункт:	
ВМО Севастополя:	Нахимовский муниципальный округ (Северная сторона)
Улица:	-
Дом:	-
Примечания по размещению НТО:	в районе ТСН СНТ "Лаванда" и ТСН "ДТ "Лаванда-2"
Тип НТО:	Киоск
Площадь объекта:	15
Специализация НТО:	продовольственная группа товаров
Период размещения НТО:	с 01.04 по 31.10

Координаты (СК-63 зона X4):

X	Y
4937315.29	4382552.63
4937312.47	4382556.76
4937309.99	4382555.07
4937312.81	4382550.94



НТО 2020-2025 гг.

№ места НТО:	727*
Населенный пункт:	
ВМО Севастополя:	Нахимовский муниципальный округ
Улица:	Горпищенко
Дом:	
Примечания по размещению НТО:	в районе дома № 53
Тип НТО:	Павильон
Площадь объекта:	6
Специализация НТО:	услуги общественного питания
Период размещения НТО:	круглогодично

Координаты (СК-63 зона X4):

X	Y
4384451.47	4931396.47
4384452.93	4931397.90
4384455.04	4931395.68
4384453.58	4931394.25
4384451.47	4931396.47



НТО 2020-2025 гг.

№ места НТО:	728*
Населенный пункт:	
ВМО Севастополя:	Нахимовский муниципальный округ
Улица:	Матвея Воронина
Дом:	84
Примечания по размещению НТО:	
Тип НТО:	Киоск
Площадь объекта:	19
Специализация НТО:	продовольственная группа товаров
Период размещения НТО:	круглогодично

Координаты (СК-63 зона X4):

X	Y
4932710.04	4383037.10
4932710.19	4383040.10
4932705.20	4383040.36
4932705.04	4383037.36
4932710.04	4383037.10



НТО 2020-2025 гг.

№ места НТО:	729*
Населенный пункт:	-
ВМО Севастополя:	Нахимовский муниципальный округ
Улица:	2-й Обороны
Дом:	-
Примечания по размещению НТО:	в районе остановки общественного транспорта "Сады"
Тип НТО:	павильон
Площадь объекта:	70
Специализация НТО:	услуги общественного питания
Период размещения НТО:	круглогодично

Координаты (СК-63 зона X4):

X	Y
4928653.76	4385253.90
4928654.17	4385254.53
4928656.47	4385258.10
4928644.82	4385265.86
4928642.05	4385261.69



НТО 2020-2025 гг.

№ места НТО:	730*
Населенный пункт:	
ВМО Севастополя:	Нахимовский муниципальный округ
Улица:	ул. Матвея Воронина
Дом:	84
Примечания по размещению НТО:	
Тип НТО:	Киоск
Площадь объекта:	20
Специализация НТО:	продовольственная группа товаров
Период размещения НТО:	круглогодично

Координаты (СК-63 зона X4):

X	Y
4932717.38	4383041.43
4932710.49	4383041.85
4932710.28	4383038.46
4932713.48	4383038.26
4932713.52	4383039.02
4932717.22	4383038.80



НТО 2020-2025 гг.

№ места НТО:	731*
Населенный пункт:	
ВМО Севастополя:	Нахимовский муниципальный округ
Улица:	пр-т Победы
Дом:	62
Примечания по размещению НТО:	
Тип НТО:	Киоск
Площадь объекта:	24
Специализация НТО:	продовольственная группа товаров
Период размещения НТО:	круглогодично

Координаты (СК-63 зона X4):

X	Y
4930392.77	4384367.49
4930388.20	4384371.37
4930385.61	4384368.32
4930390.18	4384364.43

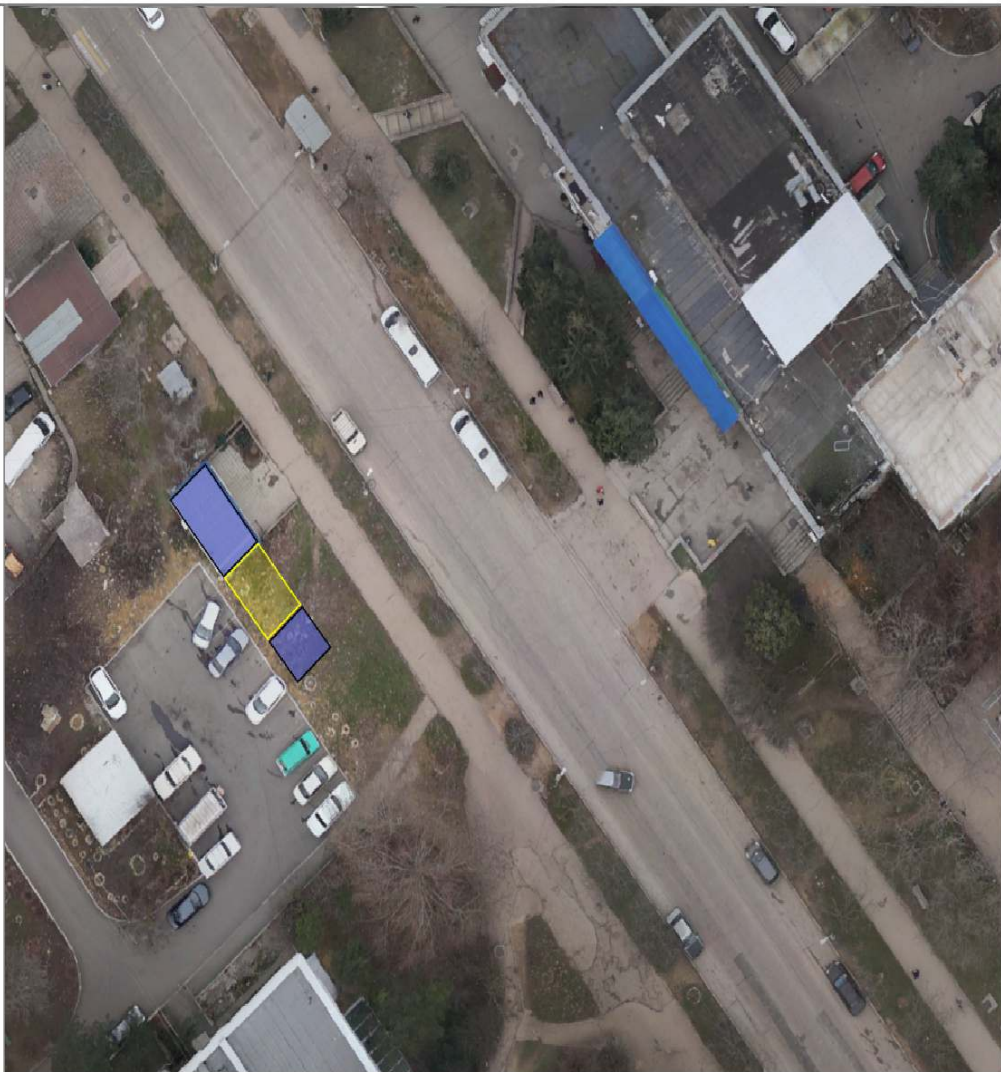

НТО 2020-2025 гг.

№ места НТО:	732*
Населенный пункт:	
ВМО Севастополя:	Нахимовский муниципальный округ
Улица:	Генерала Жидилова
Дом:	11
Примечания по размещению НТО:	
Тип НТО:	Киоск
Площадь объекта:	40
Специализация НТО:	продовольственная группа товаров
Период размещения НТО:	круглогодично

Координаты (СК-63 зона X4):

X	Y
4385347.89	4932492.34
4385352.61	4932491.26
4385350.79	4932483.15
4385346.08	4932484.23
4385347.89	4932492.34



НТО 2020-2025 гг.

№ места НТО:	733*
Населенный пункт:	
ВМО Севастополя:	Нахимовский муниципальный округ
Улица:	пр-т Победы
Дом:	
Примечания по размещению НТО:	в районе остановки общественного транспорта гостиница "Корабельная" (в центр)
Тип НТО:	Павильон
Площадь объекта:	20
Специализация НТО:	продовольственная группа товаров
Период размещения НТО:	круглогодично

Координаты (СК-63 зона X4):

X	Y
4384272.42	4930581.34
4384268.20	4930578.67
4384266.06	4930582.06
4384270.29	4930584.73
4384272.42	4930581.34



НТО 2020-2025 гг.

№ места НТО:	734*
Населенный пункт:	
ВМО Севастополя:	Нахимовский муниципальный округ
Улица:	пр-т Победы
Дом:	
Примечания по размещению НТО:	в районе остановки общественного транспорта гостиница "Корабельная" (в центр)
Тип НТО:	Павильон
Площадь объекта:	19
Специализация НТО:	продовольственная группа товаров
Период размещения НТО:	круглогодично

Координаты (СК-63 зона X4):

X	Y
4384272.41	4930581.34
4384276.64	4930584.02
4384274.61	4930587.23
4384270.39	4930584.57
4384272.41	4930581.34



НТО 2020-2025 гг.

№ места НТО:	735*
Населенный пункт:	
ВМО Севастополя:	Нахимовский муниципальный округ
Улица:	пр-т Победы
Дом:	-
Примечания по размещению НТО:	в районе остановки общественного транспорта «гостиница «Корабельная» (в центр)
Тип НТО:	Павильон
Площадь объекта:	20
Специализация НТО:	продовольственная группа товаров
Период размещения НТО:	круглогодично

Координаты (СК-63 зона X4):

X	Y
4384253.49	4930600.16
4384256.74	4930596.24
4384253.71	4930593.73
4384250.46	4930597.64
4384253.49	4930600.16



НТО 2020-2025 гг.

№ места НТО:	736*
Населенный пункт:	
ВМО Севастополя:	Нахимовский муниципальный округ
Улица:	пр-т Победы
Дом:	-
Примечания по размещению НТО:	в районе остановки общественного транспорта «гостиница «Корабельная» (в центр)
Тип НТО:	Павильон
Площадь объекта:	20
Специализация НТО:	продовольственная группа товаров
Период размещения НТО:	круглогодично

Координаты (СК-63 зона X4):

X	Y
4384256.63	4930596.03
4384260.81	4930591.09
4384258.45	4930589.10
4384254.27	4930594.03
4384256.63	4930596.03



НТО 2020-2025 гг.

№ места НТО:	737и
Населенный пункт:	
ВМО Севастополя:	Нахимовский муниципальный округ
Улица:	ул. Матвея Воронина
Дом:	-
Примечания по размещению НТО:	в районе пересечения ул. Матвея Воронина и ул. Перекопская
Тип НТО:	Павильон
Площадь объекта:	18.6
Специализация НТО:	продовольственная группа товаров
Период размещения НТО:	круглогодично

Координаты (СК-63 зона X4):

X	Y
4932742.65	4383035.04
4932740.23	4383035.07
4932740.11	4383027.38
4932742.53	4383027.34



НТО 2020-2025 гг.

№ места НТО:	738*
Населенный пункт:	
ВМО Севастополя:	Нахимовский муниципальный округ
Улица:	Горпищенко
Дом:	
Примечания по размещению НТО:	в районе диспетчерской троллейбусного маршрута № 7
Тип НТО:	Павильон
Площадь объекта:	24
Специализация НТО:	продовольственная группа товаров
Период размещения НТО:	круглогодично

Координаты (СК-63 зона Х4):

Х	У
4931103.21	4384739.96
4931105.34	4384742.07
4931110.95	4384736.37
4931108.82	4384734.26



НТО 2020-2025 гг.

№ места НТО:	739*
Населенный пункт:	
ВМО Севастополя:	Нахимовский муниципальный округ (Северная сторона)
Улица:	Софьи Перовской
Дом:	54
Примечания по размещению НТО:	
Тип НТО:	Павильон
Площадь объекта:	30
Специализация НТО:	продовольственная группа товаров
Период размещения НТО:	круглогодично

Координаты (СК-63 зона X4):

X	Y
4938647.31	4383418.84
4938648.75	4383412.19
4938653.11	4383413.14
4938651.66	4383419.79
4938647.31	4383418.84



НТО 2020-2025 гг.

№ места НТО:	740*
Населенный пункт:	
ВМО Севастополя:	Нахимовский муниципальный округ (Северная сторона)
Улица:	Софьи Перовской
Дом:	54
Примечания по размещению НТО:	
Тип НТО:	Павильон
Площадь объекта:	30
Специализация НТО:	продовольственная группа товаров
Период размещения НТО:	круглогодично

Координаты (СК-63 зона X4):

X	Y
4938650.24	4383421.66
4938648.70	4383429.37
4938644.94	4383428.62
4938646.47	4383420.91
4938650.24	4383421.66



НТО 2020-2025 гг.

№ места НТО:	741
Населенный пункт:	
ВМО Севастополя:	Нахимовский муниципальный округ
Улица:	Костромская
Дом:	
Примечания по размещению НТО:	в районе перекрестка ул. Костромская и ул. Томская
Тип НТО:	Киоск
Площадь объекта:	8
Специализация НТО:	продовольственная группа товаров
Период размещения НТО:	круглогодично

Координаты (СК-63 зона X4):

X	Y
4384831.03	4931153.41
4384833.89	4931156.25
4384835.26	4931154.83
4384832.44	4931151.92
4384831.03	4931153.41

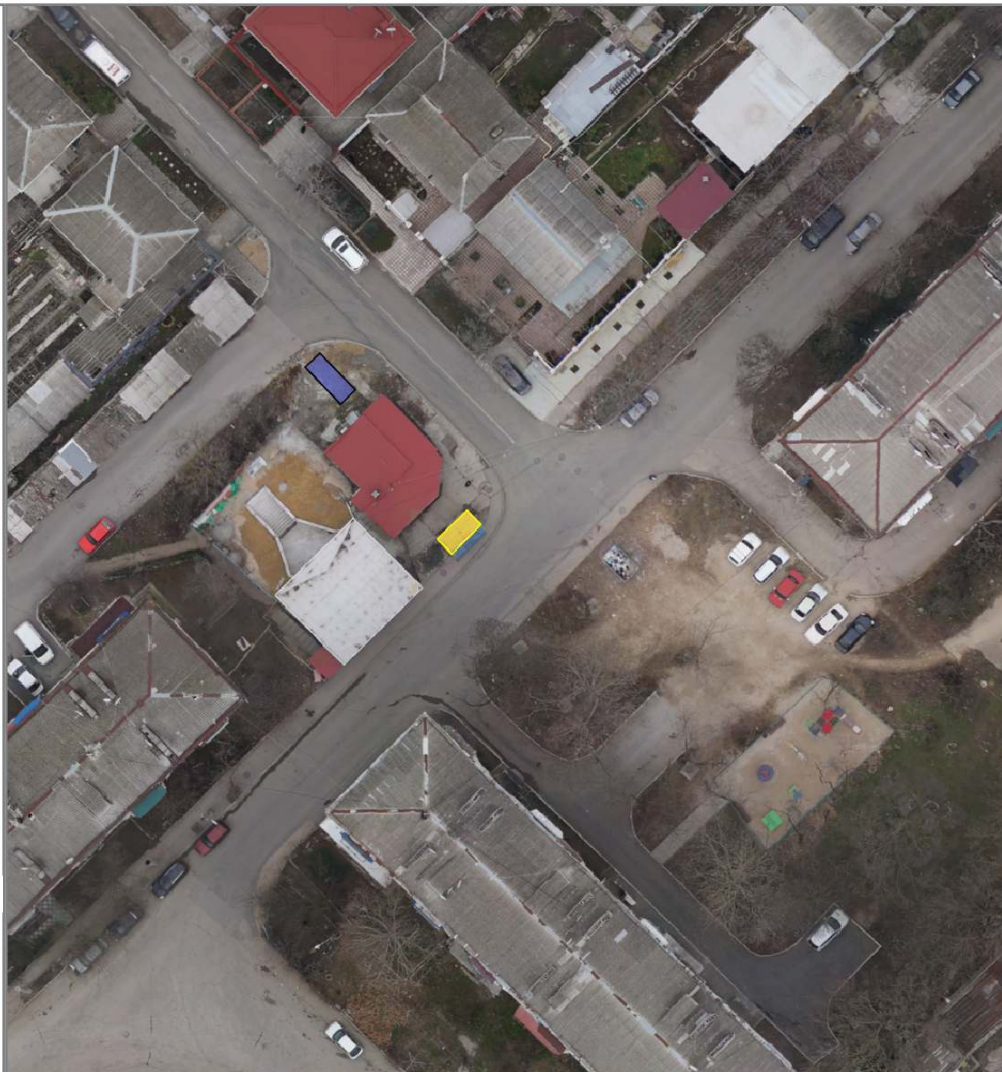

НТО 2020-2025 гг.

№ места НТО:	742*
Населенный пункт:	
ВМО Севастополя:	Нахимовский муниципальный округ
Улица:	Горпищенко
Дом:	72/74
Примечания по размещению НТО:	
Тип НТО:	Павильон
Площадь объекта:	20
Специализация НТО:	продовольственная группа товаров
Период размещения НТО:	круглогодично

Координаты (СК-63 зона X4):

X	Y
4384507.56	4931306.25
4384511.49	4931302.39
4384507.98	4931298.83
4384504.06	4931302.68
4384507.56	4931306.25



НТО 2020-2025 гг.

№ места НТО:	743
Населенный пункт:	
ВМО Севастополя:	Нахимовский муниципальный округ (Северная сторона)
Улица:	Челюскинцев
Дом:	
Примечания по размещению НТО:	в районе остановки общественного транспорта
Тип НТО:	Павильон
Площадь объекта:	19
Специализация НТО:	услуги общественного питания
Период размещения НТО:	круглогодично

Координаты (СК-63 зона X4):

X	Y
4382787.06	4936095.83
4382787.64	4936101.23
4382783.38	4936101.69
4382782.79	4936096.29
4382787.06	4936095.83



НТО 2020-2025 гг.

№ места НТО:	745*
Населенный пункт:	
ВМО Севастополя:	Нахимовский муниципальный округ
Улица:	Горпищенко
Дом:	53/55
Примечания по размещению НТО:	перекресток ул. Кронштадская и ул. Горпищенко
Тип НТО:	Киоск
Площадь объекта:	10
Специализация НТО:	бытовые услуги
Период размещения НТО:	круглогодично

Координаты (СК-63 зона X4):

X	Y
4384497.15	4931426.39
4384494.32	4931423.49
4384496.07	4931421.78
4384498.90	4931424.68
4384497.15	4931426.39



НТО 2020-2025 гг.

№ места НТО:	746*
Населенный пункт:	
ВМО Севастополя:	Нахимовский муниципальный округ
Улица:	Горпищенко
Дом:	53
Примечания по размещению НТО:	
Тип НТО:	Павильон
Площадь объекта:	28
Специализация НТО:	непродовольственная группа товаров
Период размещения НТО:	круглогодично

Координаты (СК-63 зона X4):

X	Y
4384487.81	4931414.69
4384484.72	4931417.93
4384489.37	4931422.32
4384492.35	4931419.36
4384487.81	4931414.69



НТО 2020-2025 гг.

№ места НТО:	747*
Населенный пункт:	
ВМО Севастополя:	Нахимовский муниципальный округ
Улица:	Красносельского
Дом:	1
Примечания по размещению НТО:	
Тип НТО:	Киоск
Площадь объекта:	11
Специализация НТО:	продовольственная группа товаров
Период размещения НТО:	круглогодично

Координаты (СК-63 зона X4):

X	Y
4383680.17	4932381.32
4383683.26	4932379.15
4383682.10	4932377.51
4383681.03	4932377.27
4383679.16	4932378.59
4383679.01	4932379.68
4383680.17	4932381.32



НТО 2020-2025 гг.

№ места НТО:	748*
Населенный пункт:	
ВМО Севастополя:	Нахимовский муниципальный округ
Улица:	Генерала Жидилова
Дом:	11
Примечания по размещению НТО:	
Тип НТО:	Павильон
Площадь объекта:	40
Специализация НТО:	продовольственная группа товаров
Период размещения НТО:	круглогодично

Координаты (СК-63 зона X4):

X	Y
4385343.22	4932493.41
4385347.89	4932492.34
4385346.08	4932484.23
4385341.41	4932485.31
4385343.22	4932493.41



НТО 2020-2025 гг.

№ места НТО:	749*
Населенный пункт:	
ВМО Севастополя:	Нахимовский муниципальный округ
Улица:	ул. Генерала Жидилова
Дом:	40
Примечания по размещению НТО:	-
Тип НТО:	Павильон
Площадь объекта:	20
Специализация НТО:	непродовольственная группа товаров
Период размещения НТО:	круглогодично

Координаты (СК-63 зона X4):

X	Y
4932397.37	4385288.42
4932394.23	4385292.32
4932391.12	4385289.80
4932394.26	4385285.91



НТО 2020-2025 гг.

№ места НТО:	750*
Населенный пункт:	с. Андреевка
ВМО Севастополя:	Андреевский муниципальный округ
Улица:	ул. Морская
Дом:	2
Примечания по размещению НТО:	
Тип НТО:	Павильон
Площадь объекта:	29
Специализация НТО:	продовольственная группа товаров
Период размещения НТО:	круглогодично

Координаты (СК-63 зона X4):

X	Y
4956183.75	4384048.46
4956189.88	4384050.13
4956188.68	4384054.54
4956182.56	4384052.88



НТО 2020-2025 гг.

№ места НТО:	751*
Населенный пункт:	
ВМО Севастополя:	Нахимовский муниципальный округ
Улица:	Героев Севастополя
Дом:	46
Примечания по размещению НТО:	
Тип НТО:	Павильон
Площадь объекта:	18
Специализация НТО:	бытовые услуги
Период размещения НТО:	круглогодично

Координаты (СК-63 зона Х4):

X	Y
4382490.91	4932395.35
4382486.81	4932394.00
4382485.39	4932397.92
4382489.52	4932399.28
4382490.91	4932395.35



НТО 2020-2025 гг.

№ места НТО:	752*
Населенный пункт:	
ВМО Севастополя:	Нахимовский муниципальный округ (Северная сторона)
Улица:	Загордянского
Дом:	9
Примечания по размещению НТО:	
Тип НТО:	Павильон
Площадь объекта:	19
Специализация НТО:	продовольственная группа товаров
Период размещения НТО:	круглогодично

Координаты (СК-63 зона X4):

X	Y
4380990.34	4935302.21
4380985.39	4935304.05
4380986.65	4935307.45
4380991.57	4935305.54
4380990.34	4935302.21



НТО 2020-2025 гг.

№ места НТО:	753*
Населенный пункт:	
ВМО Севастополя:	Нахимовский муниципальный округ
Улица:	пр-т Победы
Дом:	
Примечания по размещению НТО:	троллейбусное кольцо
Тип НТО:	Павильон
Площадь объекта:	31.4
Специализация НТО:	продовольственная группа товаров
Период размещения НТО:	круглогодично

Координаты (СК-63 зона X4):

X	Y
4384590.57	4930148.26
4384594.74	4930146.40
4384592.52	4930142.22
4384590.39	4930140.43
4384587.24	4930141.84
4384590.57	4930148.26



НТО 2020-2025 гг.

№ места НТО:	754*
Населенный пункт:	
ВМО Севастополя:	Нахимовский муниципальный округ
Улица:	пр-т Победы
Дом:	
Примечания по размещению НТО:	троллейбусное кольцо
Тип НТО:	Павильон
Площадь объекта:	21
Специализация НТО:	продовольственная группа товаров
Период размещения НТО:	круглогодично

Координаты (СК-63 зона X4):

X	Y
4930209.12	4384593.66
4930212.43	4384595.24
4930209.99	4384600.40
4930206.69	4384598.81
4930209.12	4384593.66

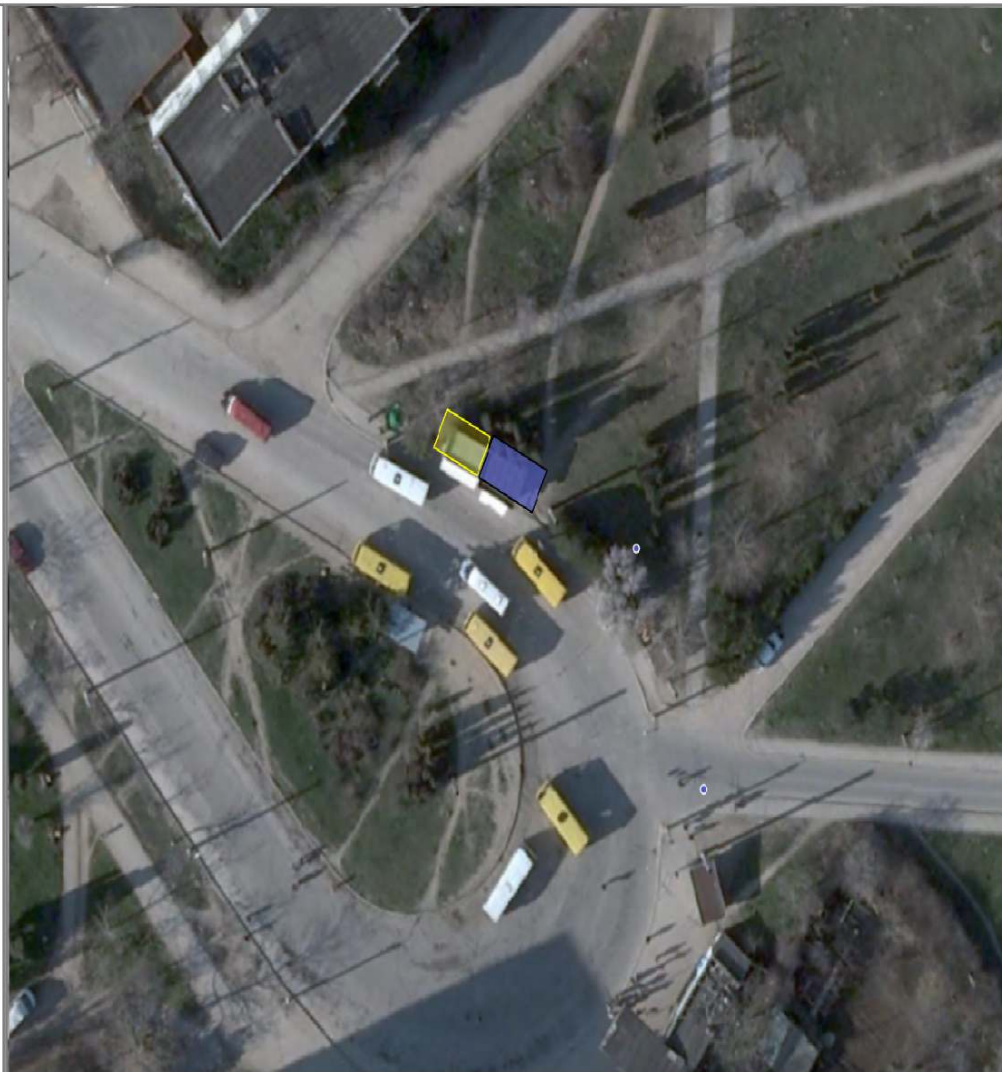

НТО 2020-2025 гг.

№ места НТО:	755*
Населенный пункт:	
ВМО Севастополя:	Нахимовский муниципальный округ
Улица:	пр-т Победы
Дом:	50
Примечания по размещению НТО:	
Тип НТО:	Павильон
Площадь объекта:	31
Специализация НТО:	смешанная (продовольственная и непродовольственная) группа товаров
Период размещения НТО:	круглогодично

Координаты (СК-63 зона X4):

X	Y
4930398.67	4384362.60
4930392.87	4384367.40
4930390.27	4384364.28
4930396.02	4384359.41
4930398.67	4384362.60



НТО 2020-2025 гг.

№ места НТО:	756
Населенный пункт:	
ВМО Севастополя:	Нахимовский муниципальный округ
Улица:	пр-т Победы
Дом:	26
Примечания по размещению НТО:	
Тип НТО:	Киоск
Площадь объекта:	14
Специализация НТО:	продовольственная группа товаров (хлеб, хлебобулочные изделия)
Период размещения НТО:	круглогодично

Координаты (СК-63 зона X4):

X	Y
4383974.79	4930865.49
4383976.99	4930867.53
4383973.89	4930870.90
4383971.70	4930868.86
4383974.79	4930865.49



НТО 2020-2025 гг.

№ места НТО:	757*
Населенный пункт:	
ВМО Севастополя:	Нахимовский муниципальный округ
Улица:	пр-т Победы
Дом:	22
Примечания по размещению НТО:	-
Тип НТО:	Павильон
Площадь объекта:	13
Специализация НТО:	непродовольственная группа товаров (цветы)
Период размещения НТО:	круглогодично

Координаты (СК-63 зона X4):

X	Y
4930900.32	4383938.05
4930896.85	4383941.65
4930894.98	4383939.85
4930898.45	4383936.24



НТО 2020-2025 гг.

№ места НТО:	758*
Населенный пункт:	с. Андреевка
ВМО Севастополя:	Андреевский муниципальный округ
Улица:	ул. Садовая
Дом:	-
Примечания по размещению НТО:	в районе общежития №33
Тип НТО:	Павильон
Площадь объекта:	28.2
Специализация НТО:	непродовольственная группа товаров
Период размещения НТО:	круглогодично

Координаты (СК-63 зона X4):

X	Y
4956011.04	4384165.97
4956009.02	4384171.62
4956004.59	4384170.04
4956006.61	4384164.39

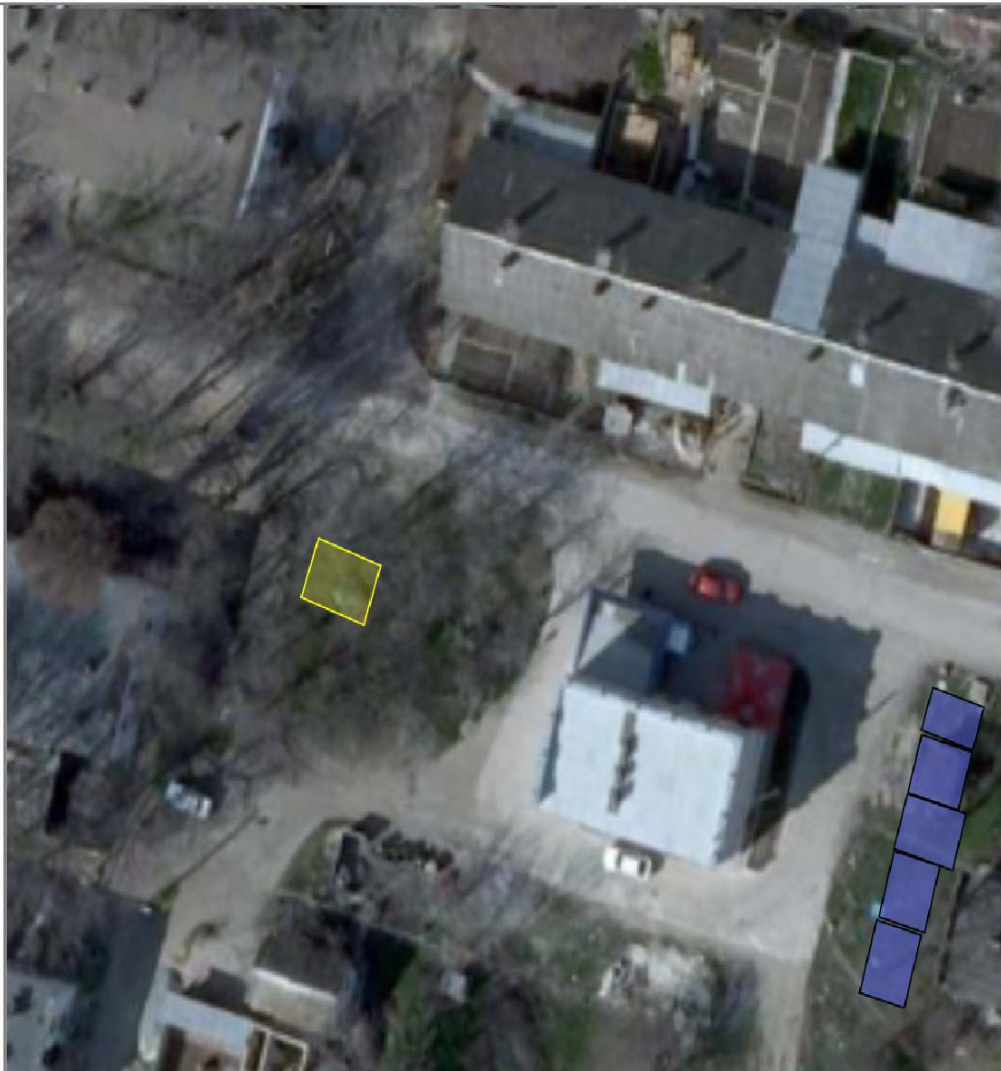

НТО 2020-2025 гг.

№ места НТО:	759*
Населенный пункт:	
ВМО Севастополя:	Нахимовский муниципальный округ
Улица:	2-й Обороны
Дом:	
Примечания по размещению НТО:	в районе остановки общественного транспорта "Сады"
Тип НТО:	Павильон
Площадь объекта:	29
Специализация НТО:	продовольственная группа товаров
Период размещения НТО:	круглогодично

Координаты (СК-63 зона X4):

X	Y
4385248.35	4928663.75
4385252.56	4928666.45
4385255.70	4928661.58
4385251.70	4928658.87
4385248.35	4928663.75



НТО 2020-2025 гг.

№ места НТО:	760*
Населенный пункт:	
ВМО Севастополя:	Нахимовский муниципальный округ (Северная сторона)
Улица:	Громова
Дом:	
Примечания по размещению НТО:	в районе домов № 62 и № 64
Тип НТО:	Киоск
Площадь объекта:	10
Специализация НТО:	продовольственная группа товаров
Период размещения НТО:	круглогодично

Координаты (СК-63 зона X4):

X	Y
4935593.80	4381578.84
4935596.93	4381577.04
4935598.31	4381579.45
4935595.18	4381581.25



НТО 2020-2025 гг.

№ места НТО:	761*
Населенный пункт:	
ВМО Севастополя:	Нахимовский муниципальный округ
Улица:	пр-т Победы
Дом:	-
Примечания по размещению НТО:	в районе дома № 51
Тип НТО:	Павильон
Площадь объекта:	19
Специализация НТО:	продовольственная группа товаров
Период размещения НТО:	круглогодично

Координаты (СК-63 зона X4):

X	Y
4930282.16	4384496.77
4930282.59	4384497.29
4930284.07	4384499.09
4930280.25	4384502.25
4930279.28	4384503.03
4930277.38	4384500.71
4930282.16	4384496.77



НТО 2020-2025 гг.

№ места НТО:	762*
Населенный пункт:	
ВМО Севастополя:	Нахимовский муниципальный округ (Северная сторона)
Улица:	Каманина
Дом:	
Примечания по размещению НТО:	в районе перекрестка ул. Каманина и ул. Челюскинцев
Тип НТО:	Павильон
Площадь объекта:	29
Специализация НТО:	непродовольственная группа товаров
Период размещения НТО:	круглогодично

Координаты (СК-63 зона X4):

X	Y
4382596.70	4935151.42
4382599.41	4935157.89
4382603.32	4935156.25
4382600.53	4935149.81
4382596.70	4935151.42

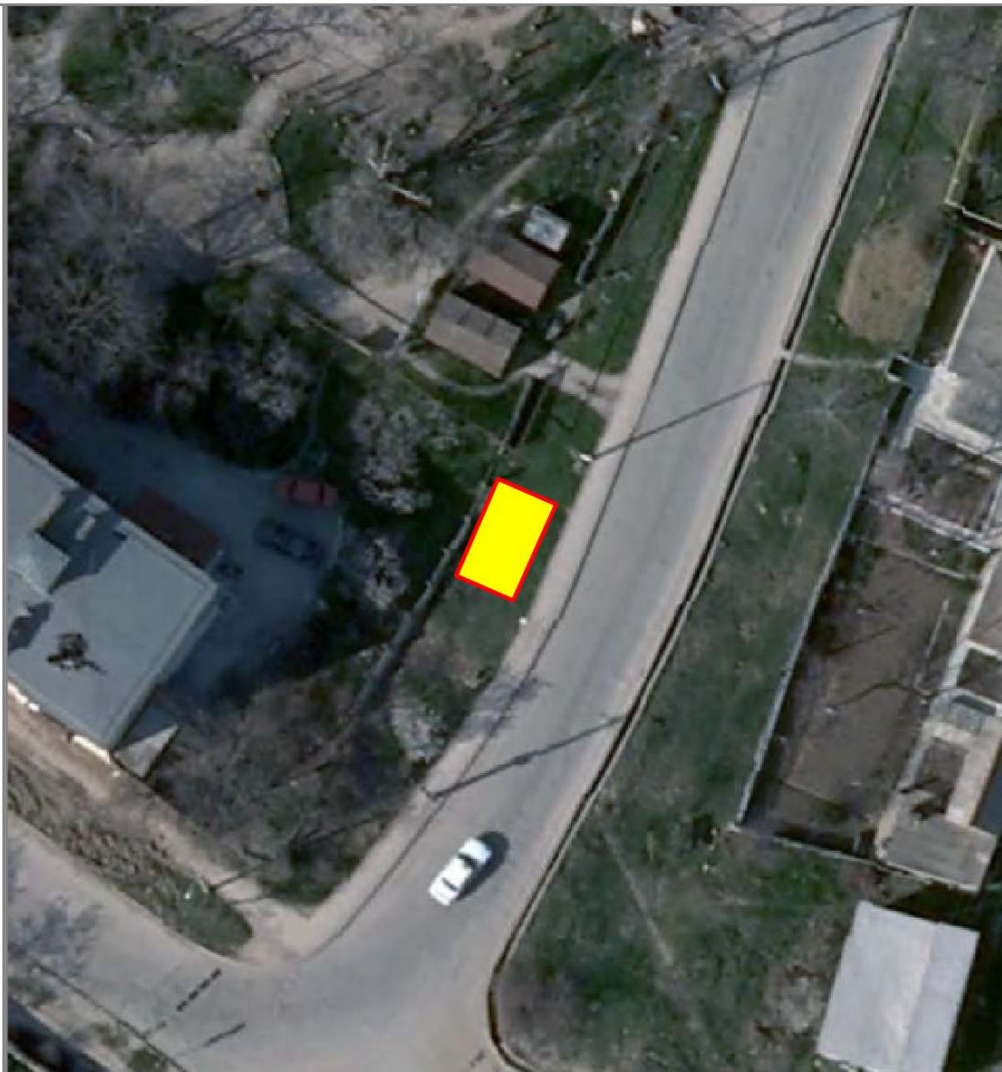

НТО 2020-2025 гг.

№ места НТО:	763*
Населенный пункт:	
ВМО Севастополя:	Нахимовский муниципальный округ (Северная сторона)
Улица:	Богданова
Дом:	24
Примечания по размещению НТО:	в районе перекрестка ул. Богданова и ул. Переяславской
Тип НТО:	Киоск
Площадь объекта:	10
Специализация НТО:	продовольственная группа товаров
Период размещения НТО:	круглогодично

Координаты (СК-63 зона X4):

X	Y
4383435.55	4935890.13
4383437.95	4935889.38
4383436.80	4935885.67
4383434.27	4935886.56
4383435.55	4935890.13



НТО 2020-2025 гг.

№ места НТО:	764*
Населенный пункт:	
ВМО Севастополя:	Нахимовский муниципальный округ (Северная сторона)
Улица:	Народных Ополченцев
Дом:	2
Примечания по размещению НТО:	
Тип НТО:	Павильон
Площадь объекта:	19.5
Специализация НТО:	непродовольственная группа товаров
Период размещения НТО:	круглогодично

Координаты (СК-63 зона X4):

X	Y
4382475.30	4935184.93
4382481.05	4935181.89
4382479.64	4935179.24
4382473.90	4935182.27
4382475.30	4935184.93



НТО 2020-2025 гг.

№ места НТО:	765*
Населенный пункт:	
ВМО Севастополя:	Нахимовский муниципальный округ (Северная сторона)
Улица:	Громова
Дом:	52
Примечания по размещению НТО:	
Тип НТО:	Павильон
Площадь объекта:	14
Специализация НТО:	продовольственная группа товаров
Период размещения НТО:	круглогодично

Координаты (СК-63 зона X4):

X	Y
4935233.93	4381561.46
4935232.56	4381565.00
4935229.03	4381563.64
4935230.41	4381560.09
4935233.93	4381561.46



НТО 2020-2025 гг.

№ места НТО:	766*
Населенный пункт:	
ВМО Севастополя:	Нахимовский муниципальный округ (Северная сторона)
Улица:	Громова
Дом:	52
Примечания по размещению НТО:	
Тип НТО:	Павильон
Площадь объекта:	37.2
Специализация НТО:	продовольственная группа товаров
Период размещения НТО:	круглогодично

Координаты (СК-63 зона X4):

X	Y
4935219.39	4381559.91
4935220.61	4381556.80
4935225.85	4381558.82
4935226.01	4381558.39
4935230.40	4381560.09
4935229.03	4381563.64
4935219.39	4381559.91



НТО 2020-2025 гг.

№ места НТО:	767*
Населенный пункт:	
ВМО Севастополя:	Нахимовский муниципальный округ (Северная сторона)
Улица:	Громова
Дом:	56
Примечания по размещению НТО:	
Тип НТО:	Павильон
Площадь объекта:	50
Специализация НТО:	продовольственная группа товаров
Период размещения НТО:	круглогодично

Координаты (СК-63 зона X4):

X	Y
4381516.34	4935185.23
4381510.38	4935191.90
4381514.54	4935195.63
4381520.50	4935188.96
4381516.34	4935185.23



НТО 2020-2025 гг.

№ места НТО:	768*
Населенный пункт:	
ВМО Севастополя:	Нахимовский муниципальный округ (Северная сторона)
Улица:	
Дом:	
Примечания по размещению НТО:	в районе катерного причала "Радиогорка"
Тип НТО:	Палатка
Площадь объекта:	28
Специализация НТО:	смешанная (продовольственная и непродовольственная) группа товаров
Период размещения НТО:	круглогодично

Координаты (СК-63 зона X4):

X	Y
4935100.28	4381503.82
4935106.57	4381506.89
4935108.32	4381503.29
4935102.03	4381500.22



НТО 2020-2025 гг.

№ места НТО:	769*
Населенный пункт:	
ВМО Севастополя:	Нахимовский муниципальный округ (Северная сторона)
Улица:	
Дом:	
Примечания по размещению НТО:	в районе катерного причала "Радиогорка"
Тип НТО:	Киоск
Площадь объекта:	30
Специализация НТО:	продовольственная группа товаров
Период размещения НТО:	круглогодично

Координаты (СК-63 зона X4):

X	Y
4381515.33	4935135.13
4381518.42	4935141.87
4381516.91	4935142.56
4381511.33	4935129.82
4381513.80	4935128.69
4381516.49	4935134.60
4381515.33	4935135.13



НТО 2020-2025 гг.

№ места НТО:	770*
Населенный пункт:	
ВМО Севастополя:	Нахимовский муниципальный округ (Северная сторона)
Улица:	
Дом:	
Примечания по размещению НТО:	в районе катерного причала "Радиогорка"
Тип НТО:	Палатка
Площадь объекта:	5
Специализация НТО:	продовольственная группа товаров
Период размещения НТО:	круглогодично

Координаты (СК-63 зона X4):

X	Y
4935099.16	4381503.27
4935100.28	4381503.82
4935102.03	4381500.22
4935100.91	4381499.67



НТО 2020-2025 гг.

№ места НТО:	771*
Населенный пункт:	
ВМО Севастополя:	Нахимовский муниципальный округ (Северная сторона)
Улица:	
Дом:	
Примечания по размещению НТО:	в районе катерного причала "Радиогорка"
Тип НТО:	Павильон
Площадь объекта:	12
Специализация НТО:	непродовольственная группа товаров
Период размещения НТО:	круглогодично

Координаты (СК-63 зона X4):

X	Y
4381475.10	4935072.50
4381477.46	4935070.01
4381480.00	4935072.42
4381477.64	4935074.91
4381475.10	4935072.50



НТО 2020-2025 гг.

№ места НТО:	772*
Населенный пункт:	
ВМО Севастополя:	Нахимовский муниципальный округ (Северная сторона)
Улица:	
Дом:	
Примечания по размещению НТО:	в районе катерного причала "Радиогорка"
Тип НТО:	Павильон
Площадь объекта:	19
Специализация НТО:	смешанная (продовольственная и непродовольственная) группа товаров
Период размещения НТО:	круглогодично

Координаты (СК-63 зона Х4):

X	Y
4935081.44	4381487.82
4935083.23	4381486.05
4935085.96	4381488.66
4935088.99	4381490.63
4935087.42	4381492.51
4935084.19	4381490.65
4935081.44	4381487.82



НТО 2020-2025 гг.

№ места НТО:	773*
Населенный пункт:	
ВМО Севастополя:	Нахимовский муниципальный округ (Северная сторона)
Улица:	
Дом:	
Примечания по размещению НТО:	в районе катерного причала "Радиогорка"
Тип НТО:	Павильон
Площадь объекта:	22.4
Специализация НТО:	смешанная (продовольственная и непродовольственная) группа товаров
Период размещения НТО:	круглогодично

Координаты (СК-63 зона X4):

X	Y
4381483.15	4935075.23
4381487.34	4935078.97
4381484.68	4935081.95
4381480.49	4935078.21
4381483.15	4935075.23



НТО 2020-2025 гг.

№ места НТО:	774*
Населенный пункт:	
ВМО Севастополя:	Нахимовский муниципальный округ (Северная сторона)
Улица:	
Дом:	
Примечания по размещению НТО:	в районе катерного причала "Радиогорка"
Тип НТО:	Павильон
Площадь объекта:	16
Специализация НТО:	смешанная (продовольственная и непродовольственная) группа товаров
Период размещения НТО:	круглогодично

Координаты (СК-63 зона X4):

X	Y
4381483.15	4935075.23
4381480.49	4935078.21
4381477.50	4935075.55
4381480.16	4935072.57
4381483.15	4935075.23



НТО 2020-2025 гг.

№ места НТО:	775*
Населенный пункт:	
ВМО Севастополя:	Нахимовский муниципальный округ (Северная сторона)
Улица:	Громова
Дом:	60
Примечания по размещению НТО:	
Тип НТО:	Павильон
Площадь объекта:	21.3
Специализация НТО:	непродовольственная группа товаров
Период размещения НТО:	круглогодично

Координаты (СК-63 зона X4):

X	Y
4381481.43	4935327.10
4381483.27	4935323.45
4381486.81	4935325.21
4381485.73	4935330.33
4381481.43	4935327.10

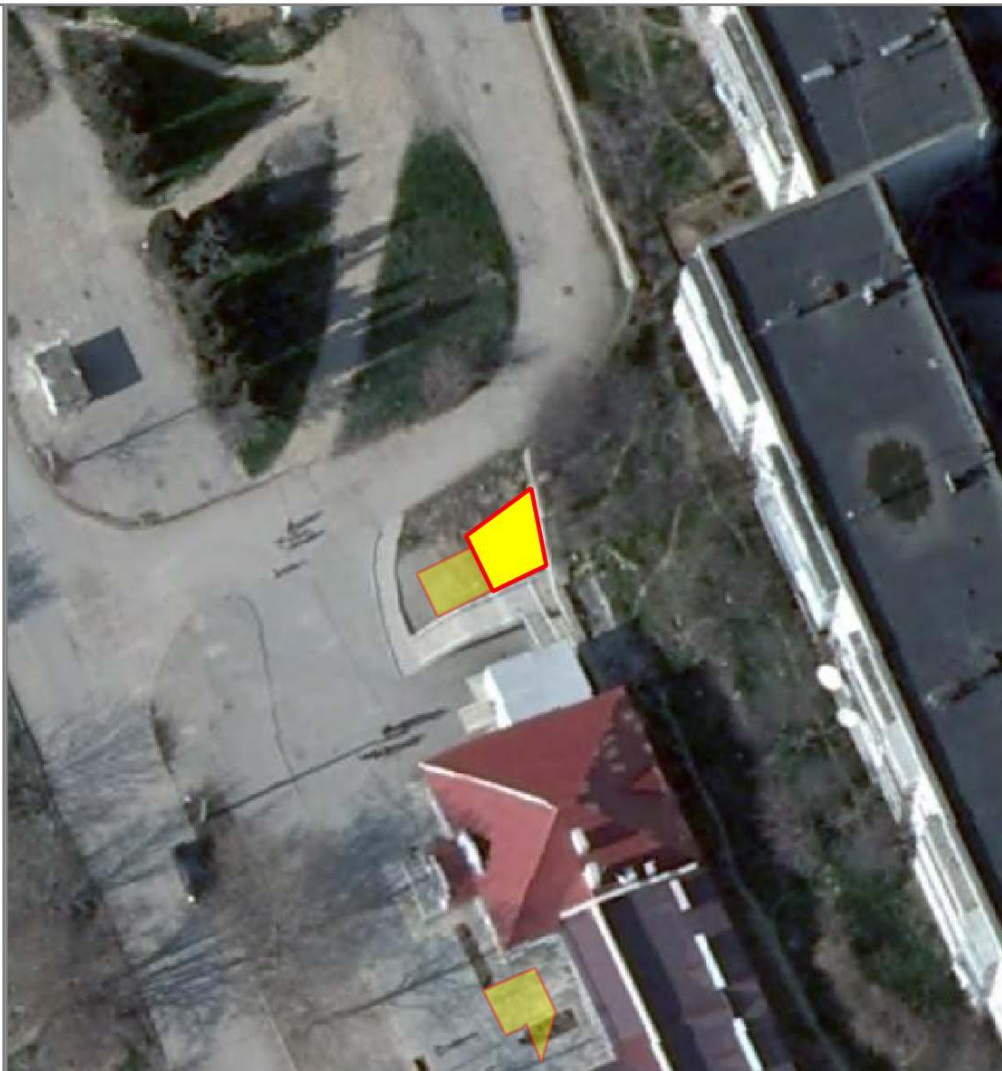

НТО 2020-2025 гг.

№ места НТО:	776*
Населенный пункт:	
ВМО Севастополя:	Нахимовский муниципальный округ (Северная сторона)
Улица:	Громова
Дом:	56
Примечания по размещению НТО:	
Тип НТО:	Павильон
Площадь объекта:	12
Специализация НТО:	непродовольственная группа товаров
Период размещения НТО:	круглогодично

Координаты (СК-63 зона X4):

X	Y
4381483.22	4935323.53
4381481.80	4935326.37
4381478.18	4935324.55
4381479.61	4935321.72
4381483.22	4935323.53



НТО 2020-2025 гг.

№ места НТО:	777*
Населенный пункт:	
ВМО Севастополя:	Нахимовский муниципальный округ (Северная сторона)
Улица:	Громова
Дом:	62
Примечания по размещению НТО:	
Тип НТО:	Павильон
Площадь объекта:	20
Специализация НТО:	непродовольственная группа товаров
Период размещения НТО:	круглогодично

Координаты (СК-63 зона X4):

X	Y
4381579.85	4935621.18
4381583.39	4935619.32
4381581.10	4935614.89
4381577.55	4935616.73
4381579.85	4935621.18



НТО 2020-2025 гг.

№ места НТО:	778*
Населенный пункт:	
ВМО Севастополя:	Нахимовский муниципальный округ (Северная сторона)
Улица:	Громова
Дом:	
Примечания по размещению НТО:	в районе дома № 62
Тип НТО:	Павильон
Площадь объекта:	26
Специализация НТО:	продовольственная группа товаров
Период размещения НТО:	круглогодично

Координаты (СК-63 зона X4):

X	Y
4381567.70	4935637.68
4381571.92	4935640.55
4381574.77	4935636.33
4381570.56	4935633.48
4381567.70	4935637.68



НТО 2020-2025 гг.

№ места НТО:	779*
Населенный пункт:	
ВМО Севастополя:	Нахимовский муниципальный округ (Северная сторона)
Улица:	Богданова
Дом:	
Примечания по размещению НТО:	в районе дома № 27
Тип НТО:	Павильон
Площадь объекта:	20
Специализация НТО:	продовольственная группа товаров
Период размещения НТО:	круглогодично

Координаты (СК-63 зона X4):

X	Y
4383462.06	4935907.77
4383465.78	4935906.29
4383467.62	4935910.94
4383463.90	4935912.42
4383462.06	4935907.77



НТО 2020-2025 гг.

№ места НТО:	780*
Населенный пункт:	-
ВМО Севастополя:	Нахимовский муниципальный округ (Северная сторона)
Улица:	Михайловская
Дом:	13
Примечания по размещению НТО:	-
Тип НТО:	Киоск
Площадь объекта:	24
Специализация НТО:	смешанная (продовольственная и непродовольственная) группа товаров
Период размещения НТО:	круглогодично

Координаты (СК-63 зона X4):

X	Y
4381722.85	4935482.57
4381730.42	4935486.14
4381731.64	4935483.55
4381724.07	4935479.98
4381722.85	4935482.57



НТО 2020-2025 гг.

№ места НТО:	781*
Населенный пункт:	
ВМО Севастополя:	Нахимовский муниципальный округ (Северная сторона)
Улица:	Южногородская
Дом:	41
Примечания по размещению НТО:	
Тип НТО:	Павильон
Площадь объекта:	19
Специализация НТО:	продовольственная группа товаров
Период размещения НТО:	круглогодично

Координаты (СК-63 зона X4):

X	Y
4383233.62	4938678.81
4383226.06	4938678.01
4383226.33	4938675.53
4383233.89	4938676.33
4383233.62	4938678.81



НТО 2020-2025 гг.

№ места НТО:	782*
Населенный пункт:	
ВМО Севастополя:	Нахимовский муниципальный округ
Улица:	Горпищенко
Дом:	63
Примечания по размещению НТО:	в районе бывшего кинотеатра "Спутник"
Тип НТО:	Павильон
Площадь объекта:	30
Специализация НТО:	непродовольственная группа товаров
Период размещения НТО:	круглогодично

Координаты (СК-63 зона X4):

X	Y
4384590.95	4931269.94
4384594.57	4931266.42
4384590.38	4931262.08
4384586.76	4931265.59
4384590.95	4931269.94



НТО 2020-2025 гг.

№ места НТО:	783*
Населенный пункт:	
ВМО Севастополя:	Нахимовский муниципальный округ
Улица:	ул. Горпищенко
Дом:	63
Примечания по размещению НТО:	в районе бывшего кинотеатра "Спутник"
Тип НТО:	Павильон
Площадь объекта:	30.4
Специализация НТО:	непродовольственная группа товаров
Период размещения НТО:	круглогодично

Координаты (СК-63 зона X4):

X	Y
4931266.43	4384594.57
4931262.93	4384598.19
4931258.58	4384594.00
4931262.09	4384590.38

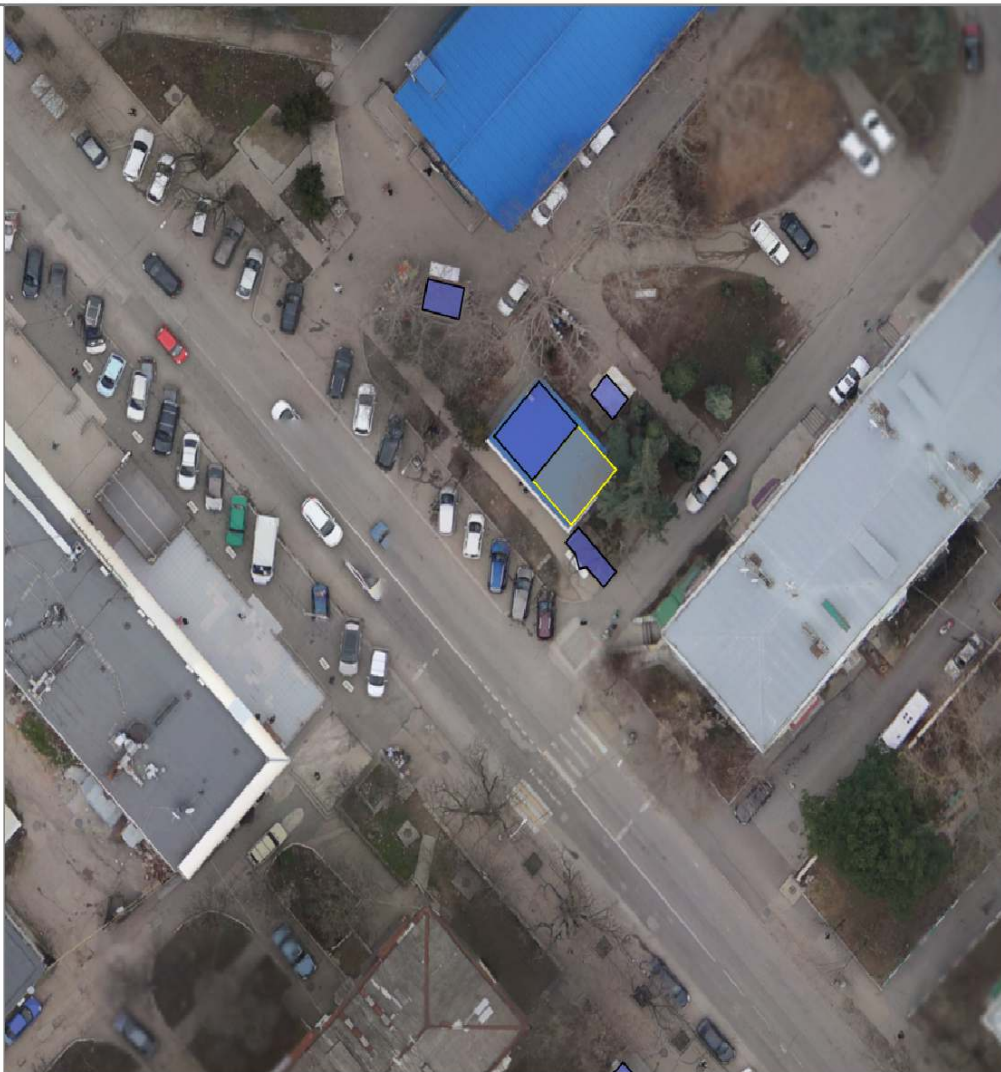

НТО 2020-2025 гг.

№ места НТО:	784*
Населенный пункт:	
ВМО Севастополя:	Нахимовский муниципальный округ (Северная сторона)
Улица:	ул. Некрасова
Дом:	1А
Примечания по размещению НТО:	в районе остановки общественного транспорта
Тип НТО:	Павильон
Площадь объекта:	22.4
Специализация НТО:	продовольственная группа товаров
Период размещения НТО:	круглогодично

Координаты (СК-63 зона Х4):

Х	У
4935864.34	4383569.01
4935861.77	4383575.45
4935858.78	4383574.26
4935861.34	4383567.81

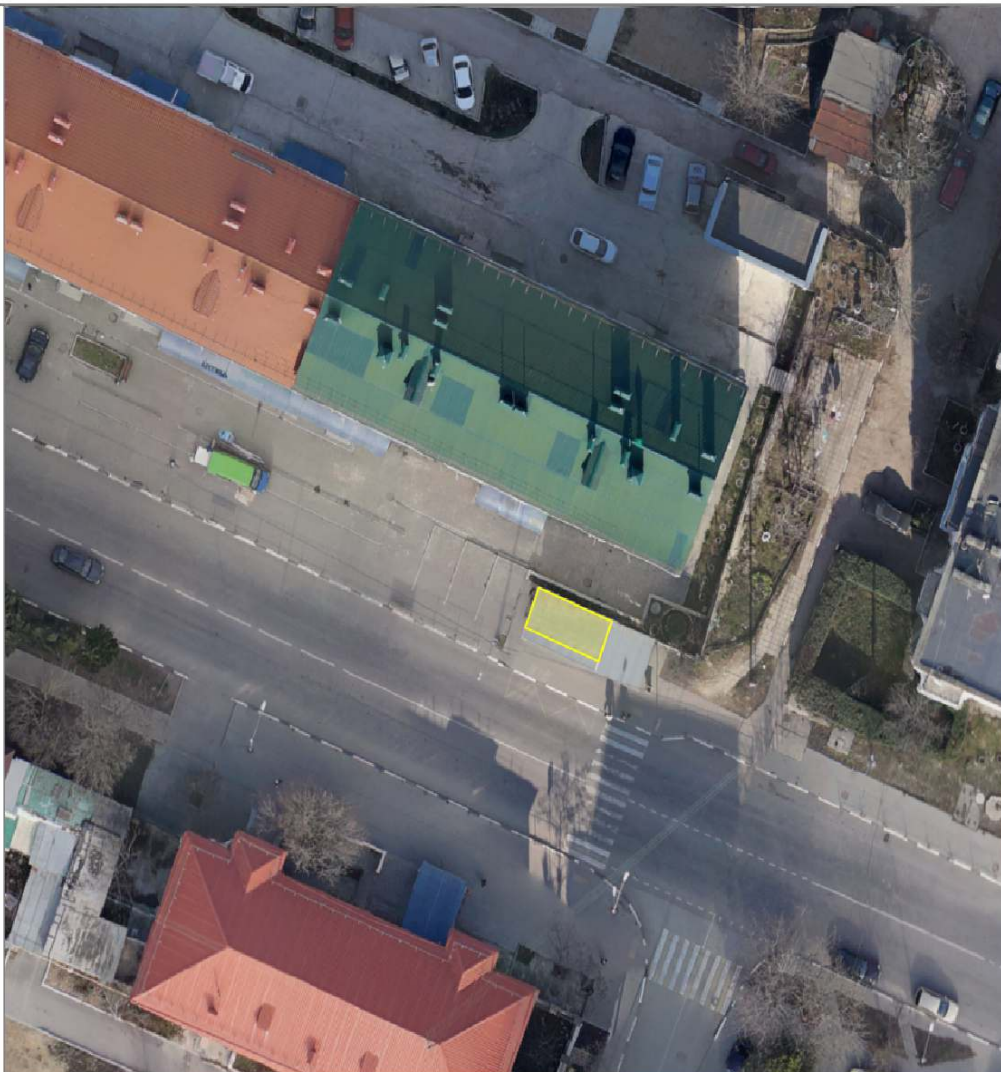

НТО 2020-2025 гг.

№ места НТО:	785*
Населенный пункт:	с. Орловка
ВМО Севастополя:	Качинский муниципальный округ
Улица:	Качинское шоссе
Дом:	
Примечания по размещению НТО:	в районе перекрестка с ул. Луговой
Тип НТО:	Павильон
Площадь объекта:	22
Специализация НТО:	продовольственная группа товаров
Период размещения НТО:	круглогодично

Координаты (СК-63 зона X4):

X	Y
4385427.35	4946502.28
4385427.55	4946506.58
4385432.68	4946506.34
4385432.48	4946502.04
4385427.35	4946502.28



НТО 2020-2025 гг.

№ места НТО:	786*
Населенный пункт:	
ВМО Севастополя:	Балаклавский муниципальный округ
Улица:	наб. Назукина
Дом:	1
Примечания по размещению НТО:	
Тип НТО:	открытое кафе
Площадь объекта:	32
Специализация НТО:	услуги общественного питания при открытом кафе
Период размещения НТО:	01.04. по 31.10

Координаты (СК-63 зона X4):

X	Y
4387569.15	4920960.82
4387568.43	4920967.75
4387572.84	4920968.53
4387573.51	4920961.29
4387569.15	4920960.82



НТО 2020-2025 гг.

№ места НТО:	787*
Населенный пункт:	пос. Кача
ВМО Севастополя:	Качинский муниципальный округ
Улица:	Авиаторов
Дом:	
Примечания по размещению НТО:	в районе дома № 18
Тип НТО:	Павильон
Площадь объекта:	29.4
Специализация НТО:	продовольственная группа товаров
Период размещения НТО:	круглогодично

Координаты (СК-63 зона X4):

X	Y
4382686.44	4951368.72
4382691.31	4951369.23
4382691.94	4951363.27
4382687.07	4951362.76
4382686.44	4951368.72



НТО 2020-2025 гг.

№ места НТО:	788*
Населенный пункт:	
ВМО Севастополя:	Нахимовский муниципальный округ (Северная сторона)
Улица:	Южногородская
Дом:	2
Примечания по размещению НТО:	
Тип НТО:	Павильон
Площадь объекта:	10
Специализация НТО:	продовольственная группа товаров
Период размещения НТО:	круглогодично

Координаты (СК-63 зона X4):

X	Y
4383250.70	4939392.09
4383250.10	4939393.65
4383248.90	4939396.74
4383249.86	4939397.02
4383250.67	4939397.29
4383252.87	4939393.09
4383250.70	4939392.09



НТО 2020-2025 гг.

№ места НТО:	789*
Населенный пункт:	
ВМО Севастополя:	Нахимовский муниципальный округ (Северная сторона)
Улица:	Южногородская
Дом:	41
Примечания по размещению НТО:	
Тип НТО:	Киоск
Площадь объекта:	18.6
Специализация НТО:	услуги общественного питания
Период размещения НТО:	круглогодично

Координаты (СК-63 зона X4):

X	Y
4938676.37	4383248.43
4938677.00	4383254.40
4938680.03	4383254.08
4938679.40	4383248.11
4938676.37	4383248.43



НТО 2020-2025 гг.

№ места НТО:	790*
Населенный пункт:	с. Орловка
ВМО Севастополя:	Качинский муниципальный округ
Улица:	Качинское шоссе
Дом:	-
Примечания по размещению НТО:	в районе школы № 46
Тип НТО:	Павильон
Площадь объекта:	30
Специализация НТО:	продовольственная группа товаров
Период размещения НТО:	круглогодично

Координаты (СК-63 зона X4):

X	Y
4946489.93	4385760.52
4946489.73	4385766.51
4946484.74	4385766.35
4946484.93	4385760.35



НТО 2020-2025 гг.

№ места НТО:	792*
Населенный пункт:	пос. Кача
ВМО Севастополя:	Качинский муниципальный округ
Улица:	Нестерова
Дом:	10а
Примечания по размещению НТО:	
Тип НТО:	Павильон
Площадь объекта:	30
Специализация НТО:	непродовольственная группа товаров
Период размещения НТО:	круглогодично

Координаты (СК-63 зона Х4):

Х	У
4950888.58	4382648.77
4950894.61	4382648.45
4950894.88	4382653.48
4950888.86	4382653.79
4950888.58	4382648.77



НТО 2020-2025 гг.

№ места НТО:	793*
Населенный пункт:	п. Кача
ВМО Севастополя:	Качинский муниципальный округ
Улица:	Первомайская
Дом:	5
Примечания по размещению НТО:	
Тип НТО:	Павильон
Площадь объекта:	28
Специализация НТО:	непродовольственная группа товаров
Период размещения НТО:	круглогодично

Координаты (СК-63 зона X4):

X	Y
4950978.22	4382708.31
4950978.25	4382711.41
4950973.92	4382711.60
4950973.70	4382704.74
4950977.94	4382704.59



НТО 2020-2025 гг.

№ места НТО:	794*
Населенный пункт:	пос. Кача
ВМО Севастополя:	Качинский муниципальный округ
Улица:	Первомайская
Дом:	
Примечания по размещению НТО:	в районе рынка
Тип НТО:	Автокафе
Площадь объекта:	12
Специализация НТО:	услуги общественного питания
Период размещения НТО:	круглогодично

Координаты (СК-63 зона X4):

X	Y
4382704.07	4951135.91
4382701.27	4951135.89
4382701.26	4951140.09
4382704.06	4951140.10
4382704.07	4951135.91



НТО 2020-2025 гг.

№ места НТО:	795*
Населенный пункт:	
ВМО Севастополя:	Нахимовский муниципальный округ (Северная сторона)
Улица:	Софьи Перовской
Дом:	
Примечания по размещению НТО:	в районе дома № 53
Тип НТО:	Павильон
Площадь объекта:	14
Специализация НТО:	продовольственная группа товаров
Период размещения НТО:	круглогодично

Координаты (СК-63 зона X4):

X	Y
4383492.89	4938638.95
4383493.44	4938639.84
4383496.28	4938640.54
4383497.25	4938636.68
4383493.71	4938635.79
4383492.89	4938638.95



НТО 2020-2025 гг.

№ места НТО:	796*
Населенный пункт:	
ВМО Севастополя:	Нахимовский муниципальный округ (Северная сторона)
Улица:	
Дом:	
Примечания по размещению НТО:	в районе катерного причала "Радиогорка"
Тип НТО:	Павильон
Площадь объекта:	19
Специализация НТО:	непродовольственная группа товаров
Период размещения НТО:	круглогодично

Координаты (СК-63 зона X4):

X	Y
4381507.95	4935111.51
4381510.06	4935115.65
4381506.46	4935117.50
4381504.34	4935113.35
4381507.95	4935111.51



НТО 2020-2025 гг.

№ места НТО:	797*
Населенный пункт:	с. Полюшко
ВМО Севастополя:	Качинский муниципальный округ
Улица:	Евпаторийское шоссе
Дом:	
Примечания по размещению НТО:	
Тип НТО:	Павильон
Площадь объекта:	75
Специализация НТО:	услуги по ремонту, техническому обслуживанию и (или) мойке автотранспортных средств
Период размещения НТО:	круглогодично

Координаты (СК-63 зона X4):

X	Y
контур 1:	контур 1:
4947628.44	4386271.78
4947625.03	4386273.63
4947628.00	4386280.03
4947631.46	4386278.30
контур 2:	контур 2:
4947627.55	4386269.88
4947635.77	4386265.78
4947636.67	4386267.66
4947628.44	4386271.78
контур 3:	контур 3:
4947631.58	4386256.20
4947635.04	4386254.17
4947638.63	4386260.28
4947635.11	4386262.27



НТО 2020-2025 гг.

№ места НТО:	798*
Населенный пункт:	с. Вишневое
ВМО Севастополя:	Качинский муниципальный округ
Улица:	Новая
Дом:	1
Примечания по размещению НТО:	
Тип НТО:	Павильон
Площадь объекта:	68
Специализация НТО:	продовольственная группа товаров
Период размещения НТО:	круглогодично

Координаты (СК-63 зона X4):

X	Y
4946648.13	4387802.22
4946645.50	4387793.56
4946652.72	4387791.37
4946655.34	4387800.02
4946648.13	4387802.22



НТО 2020-2025 гг.

№ места НТО:	799*
Населенный пункт:	
ВМО Севастополя:	Нахимовский муниципальный округ (Северная сторона)
Улица:	Симонок
Дом:	
Примечания по размещению НТО:	в районе остановки общественного транспорта
Тип НТО:	Павильон
Площадь объекта:	29
Специализация НТО:	продовольственная группа товаров
Период размещения НТО:	круглогодично

Координаты (СК-63 зона X4):

X	Y
4382009.35	4935717.95
4382008.00	4935714.23
4382001.02	4935716.44
4382002.42	4935720.18
4382009.35	4935717.95



НТО 2020-2025 гг.

№ места НТО:	800*
Населенный пункт:	
ВМО Севастополя:	Нахимовский муниципальный округ (Северная сторона)
Улица:	Симонок
Дом:	
Примечания по размещению НТО:	в районе остановки общественного транспорта
Тип НТО:	Павильон
Площадь объекта:	29
Специализация НТО:	продовольственная группа товаров
Период размещения НТО:	круглогодично

Координаты (СК-63 зона X4):

X	Y
4381995.38	4935722.45
4382002.42	4935720.18
4382001.02	4935716.44
4381994.25	4935718.60
4381995.38	4935722.45



НТО 2020-2025 гг.

№ места НТО:	801*
Населенный пункт:	
ВМО Севастополя:	Нахимовский муниципальный округ (Северная сторона)
Улица:	ул. Федоровская
Дом:	-
Примечания по размещению НТО:	в районе воинской части
Тип НТО:	Презентационная стойка
Площадь объекта:	4
Специализация НТО:	экскурсионные услуги
Период размещения НТО:	круглогодично

Координаты (СК-63 зона Х4):

X	Y
4383281.97	4939410.69
4383282.34	4939408.72
4383280.41	4939408.19
4383280.04	4939410.16
4383281.97	4939410.69



НТО 2020-2025 гг.

№ места НТО:	802*
Населенный пункт:	
ВМО Севастополя:	Нахимовский муниципальный округ (Северная сторона)
Улица:	-
Дом:	-
Примечания по размещению НТО:	подъезд к с/х им. Софьи Перовской
Тип НТО:	Презентационная стойка
Площадь объекта:	4
Специализация НТО:	экскурсионные услуги
Период размещения НТО:	круглогодично

Координаты (СК-63 зона X4):

X	Y
4938288.47	4383159.48
4938287.48	4383161.22
4938285.74	4383160.23
4938286.74	4383158.49

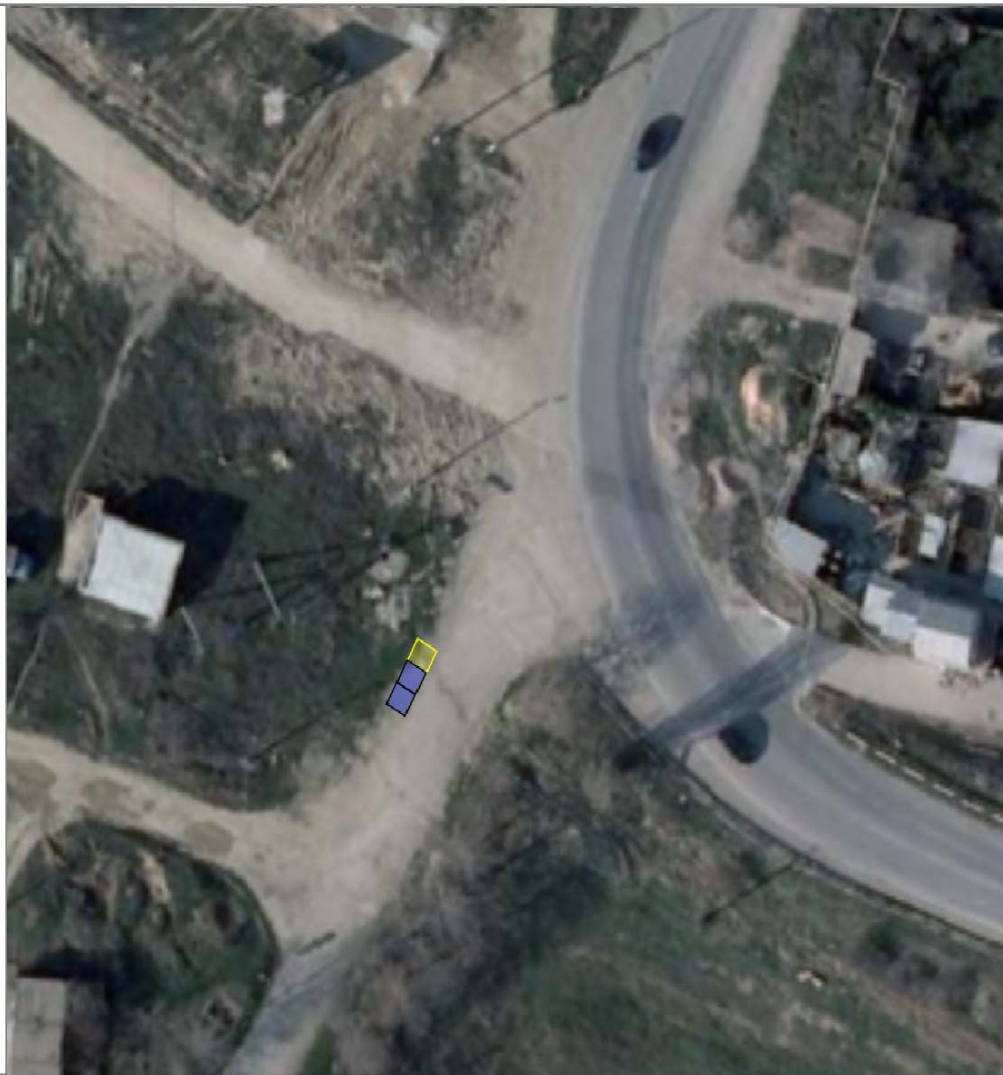

НТО 2020-2025 гг.

№ места НТО:	803*
Населенный пункт:	п. Кача
ВМО Севастополя:	Качинский муниципальный округ
Улица:	Первомайская
Дом:	10
Примечания по размещению НТО:	
Тип НТО:	Презентационная стойка
Площадь объекта:	4
Специализация НТО:	экскурсионные услуги
Период размещения НТО:	круглогодично

Координаты (СК-63 зона X4):

X	Y
4382711.16	4950927.01
4382713.15	4950927.16
4382713.30	4950925.17
4382711.31	4950925.02
4382711.16	4950927.01



НТО 2020-2025 гг.

№ места НТО:	804
Населенный пункт:	
ВМО Севастополя:	Нахимовский муниципальный округ
Улица:	пр-т Победы
Дом:	
Примечания по размещению НТО:	в районе конечной остановки общественного транспорта маршрута № 9
Тип НТО:	Павильон
Площадь объекта:	29
Специализация НТО:	продовольственная группа товаров (хлеб, хлебобулочные изделия)
Период размещения НТО:	круглогодично

Координаты (СК-63 зона X4):

X	Y
4384600.80	4930210.15
4384607.17	4930207.12
4384605.43	4930203.46
4384599.06	4930206.49
4384600.80	4930210.15



НТО 2020-2025 гг.

№ места НТО:	805*
Населенный пункт:	
ВМО Севастополя:	Нахимовский муниципальный округ (Северная сторона)
Улица:	
Дом:	
Примечания по размещению НТО:	в районе катерного причала "Радиогорка"
Тип НТО:	Киоск
Площадь объекта:	13.5
Специализация НТО:	непродовольственная группа товаров
Период размещения НТО:	круглогодично

Координаты (СК-63 зона X4):

X	Y
4935144.20	4381520.55
4935150.62	4381523.33
4935151.39	4381521.57
4935144.97	4381518.78
4935144.20	4381520.55



НТО 2020-2025 гг.

№ места НТО:	806
Населенный пункт:	с. Андреевка
ВМО Севастополя:	Андреевский муниципальный округ
Улица:	-
Дом:	-
Примечания по размещению НТО:	пляж "Андреевка"
Тип НТО:	открытое кафе
Площадь объекта:	36
Специализация НТО:	услуги общественного питания при открытом кафе
Период размещения НТО:	круглогодично

Координаты (СК-63 зона Х4):

Х	У
4956130.50	4383326.41
4956144.89	4383326.96
4956144.99	4383324.46
4956130.60	4383323.91



НТО 2020-2025 гг.

№ места НТО:	807*
Населенный пункт:	
ВМО Севастополя:	Гагаринский муниципальный округ
Улица:	бухта Омега
Дом:	-
Примечания по размещению НТО:	район бухты "Круглая" ("Омега")
Тип НТО:	Презентационная стойка
Площадь объекта:	4
Специализация НТО:	экскурсионные услуги
Период размещения НТО:	с 01.04 по 31.10

Координаты (СК-63 зона X4):

X	Y
4931244.20	4375318.11
4931242.32	4375318.76
4931241.67	4375316.88
4931243.55	4375316.22



НТО 2020-2025 гг.

№ места НТО:	808*
Населенный пункт:	
ВМО Севастополя:	Гагаринский муниципальный округ
Улица:	бухта Омега
Дом:	-
Примечания по размещению НТО:	район бухты "Круглая" ("Омега")
Тип НТО:	Презентационная стойка
Площадь объекта:	4
Специализация НТО:	экскурсионные услуги
Период размещения НТО:	с 01.04 по 31.10

Координаты (СК-63 зона X4):

X	Y
4931249.70	4375316.25
4931247.82	4375316.90
4931247.17	4375315.00
4931249.05	4375314.35



НТО 2020-2025 гг.

№ места НТО:	809*
Населенный пункт:	
ВМО Севастополя:	Гагаринский муниципальный округ
Улица:	бухта Омега
Дом:	-
Примечания по размещению НТО:	бухта "Круглая" ("Омега")
Тип НТО:	Презентационная стойка
Площадь объекта:	4
Специализация НТО:	экскурсионные услуги
Период размещения НТО:	с 01.04 по 31.10

Координаты (СК-63 зона X4):

X	Y
4931347.32	4375283.69
4931345.79	4375284.96
4931344.51	4375283.42
4931346.05	4375282.14



НТО 2020-2025 гг.

№ места НТО:	810*
Населенный пункт:	
ВМО Севастополя:	Гагаринский муниципальный округ
Улица:	бухта Омега
Дом:	-
Примечания по размещению НТО:	район бухты "Круглая" ("Омега")
Тип НТО:	Презентационная стойка
Площадь объекта:	4
Специализация НТО:	экскурсионные услуги
Период размещения НТО:	с 01.04 по 31.10

Координаты (СК-63 зона X4):

X	Y
4931350.68	4375280.77
4931349.14	4375282.05
4931347.86	4375280.51
4931349.40	4375279.24



НТО 2020-2025 гг.

№ места НТО:	811*
Населенный пункт:	
ВМО Севастополя:	Нахимовский муниципальный округ
Улица:	Героев Севастополя
Дом:	46
Примечания по размещению НТО:	
Тип НТО:	Павильон
Площадь объекта:	15
Специализация НТО:	бытовые услуги
Период размещения НТО:	круглогодично

Координаты (СК-63 зона Х4):

Х	У
4382499.75	4932398.38
4382496.26	4932397.51
4382495.14	4932400.95
4382498.64	4932402.09
4382499.75	4932398.38



НТО 2020-2025 гг.

№ места НТО:	812*
Населенный пункт:	
ВМО Севастополя:	Нахимовский муниципальный округ (Северная сторона)
Улица:	
Дом:	
Примечания по размещению НТО:	в районе причала "Радиогорка"
Тип НТО:	Павильон
Площадь объекта:	43
Специализация НТО:	смешанная (продовольственная и непродовольственная) группа товаров
Период размещения НТО:	круглогодично

Координаты (СК-63 зона Х4):

Х	У
4935117.51	4381506.46
4935126.96	4381511.31
4935125.11	4381514.91
4935115.66	4381510.06



НТО 2020-2025 гг.

№ места НТО:	813*
Населенный пункт:	
ВМО Севастополя:	Нахимовский муниципальный округ (Северная сторона)
Улица:	
Дом:	
Примечания по размещению НТО:	в районе катерного причала "Радиогорка"
Тип НТО:	Павильон
Площадь объекта:	45
Специализация НТО:	услуги общественного питания
Период размещения НТО:	круглогодично

Координаты (СК-63 зона X4):

X	Y
4381495.99	4935097.72
4381491.84	4935090.30
4381496.47	4935087.71
4381500.61	4935095.12
4381495.99	4935097.72



НТО 2020-2025 гг.

№ места НТО:	814*
Населенный пункт:	
ВМО Севастополя:	Нахимовский муниципальный округ (Северная сторона)
Улица:	Громова
Дом:	56
Примечания по размещению НТО:	-
Тип НТО:	Киоск
Площадь объекта:	20
Специализация НТО:	услуги общественного питания
Период размещения НТО:	круглогодично

Координаты (СК-63 зона X4):

X	Y
4935214.07	4381514.70
4935211.70	4381516.54
4935210.48	4381514.96
4935212.85	4381513.12



НТО 2020-2025 гг.

№ места НТО:	815
Населенный пункт:	пос. Кача
ВМО Севастополя:	Качинский муниципальный округ
Улица:	Авиаторов
Дом:	16
Примечания по размещению НТО:	
Тип НТО:	открытое кафе
Площадь объекта:	153
Специализация НТО:	услуги общественного питания при открытом кафе
Период размещения НТО:	круглогодично

Координаты (СК-63 зона X4):

X	Y
4382589.81	4951539.86



НТО 2020-2025 гг.

№ места НТО:	816
Населенный пункт:	
ВМО Севастополя:	Нахимовский муниципальный округ (Северная сторона)
Улица:	пл. Захарова
Дом:	14
Примечания по размещению НТО:	
Тип НТО:	открытое кафе
Площадь объекта:	63
Специализация НТО:	услуги общественного питания при открытом кафе
Период размещения НТО:	круглогодично

Координаты (СК-63 зона X4):

X	Y
4382348.67	4934848.53
4382351.22	4934854.44
4382360.40	4934852.42
4382359.03	4934846.29
4382348.67	4934848.53



НТО 2020-2025 гг.

№ места НТО:	817*
Населенный пункт:	
ВМО Севастополя:	Нахимовский муниципальный округ (Северная сторона)
Улица:	пл. Захарова
Дом:	4
Примечания по размещению НТО:	
Тип НТО:	Киоск
Площадь объекта:	7
Специализация НТО:	бытовые услуги
Период размещения НТО:	круглогодично

Координаты (СК-63 зона X4):

X	Y
4382377.63	4934943.65
4382379.72	4934943.19
4382379.02	4934940.00
4382376.88	4934940.47
4382377.63	4934943.65



НТО 2020-2025 гг.

№ места НТО:	818*
Населенный пункт:	
ВМО Севастополя:	Нахимовский муниципальный округ (Северная сторона)
Улица:	ул. Южногородская
Дом:	41
Примечания по размещению НТО:	-
Тип НТО:	Презентационная стойка
Площадь объекта:	4
Специализация НТО:	экскурсионные услуги
Период размещения НТО:	круглогодично

Координаты (СК-63 зона X4):

X	Y
4938677.93	4383224.04
4938675.94	4383224.02
4938675.77	4383222.22
4938677.76	4383222.04



НТО 2020-2025 гг.

№ места НТО:	819*
Населенный пункт:	
ВМО Севастополя:	Нахимовский муниципальный округ (Северная сторона)
Улица:	ул. Южногородская
Дом:	41
Примечания по размещению НТО:	-
Тип НТО:	Презентационная стойка
Площадь объекта:	4
Специализация НТО:	экскурсионные услуги
Период размещения НТО:	круглогодично

Координаты (СК-63 зона X4):

X	Y
4938677.59	4383220.05
4938677.76	4383222.04
4938675.77	4383222.22
4938675.60	4383220.23



НТО 2020-2025 гг.

№ места НТО:	820*
Населенный пункт:	
ВМО Севастополя:	Нахимовский муниципальный округ (Северная сторона)
Улица:	ул. Южногородская
Дом:	41
Примечания по размещению НТО:	
Тип НТО:	Презентационная стойка
Площадь объекта:	4
Специализация НТО:	экскурсионные услуги
Период размещения НТО:	круглогодично

Координаты (СК-63 зона Х4):

X	Y
4938677.42	4383218.07
4938677.59	4383220.05
4938675.60	4383220.23
4938675.43	4383218.24



НТО 2020-2025 гг.

№ места НТО:	821*
Населенный пункт:	
ВМО Севастополя:	Нахимовский муниципальный округ (Северная сторона)
Улица:	-
Дом:	-
Примечания по размещению НТО:	с/х им. Софьи Перовской, в районе автокемпинга
Тип НТО:	Презентационная стойка
Площадь объекта:	4
Специализация НТО:	экскурсионные услуги
Период размещения НТО:	круглогодично

Координаты (СК-63 зона X4):

X	Y
4938286.74	4383158.49
4938285.74	4383160.23
4938284.01	4383159.24
4938285.00	4383157.50

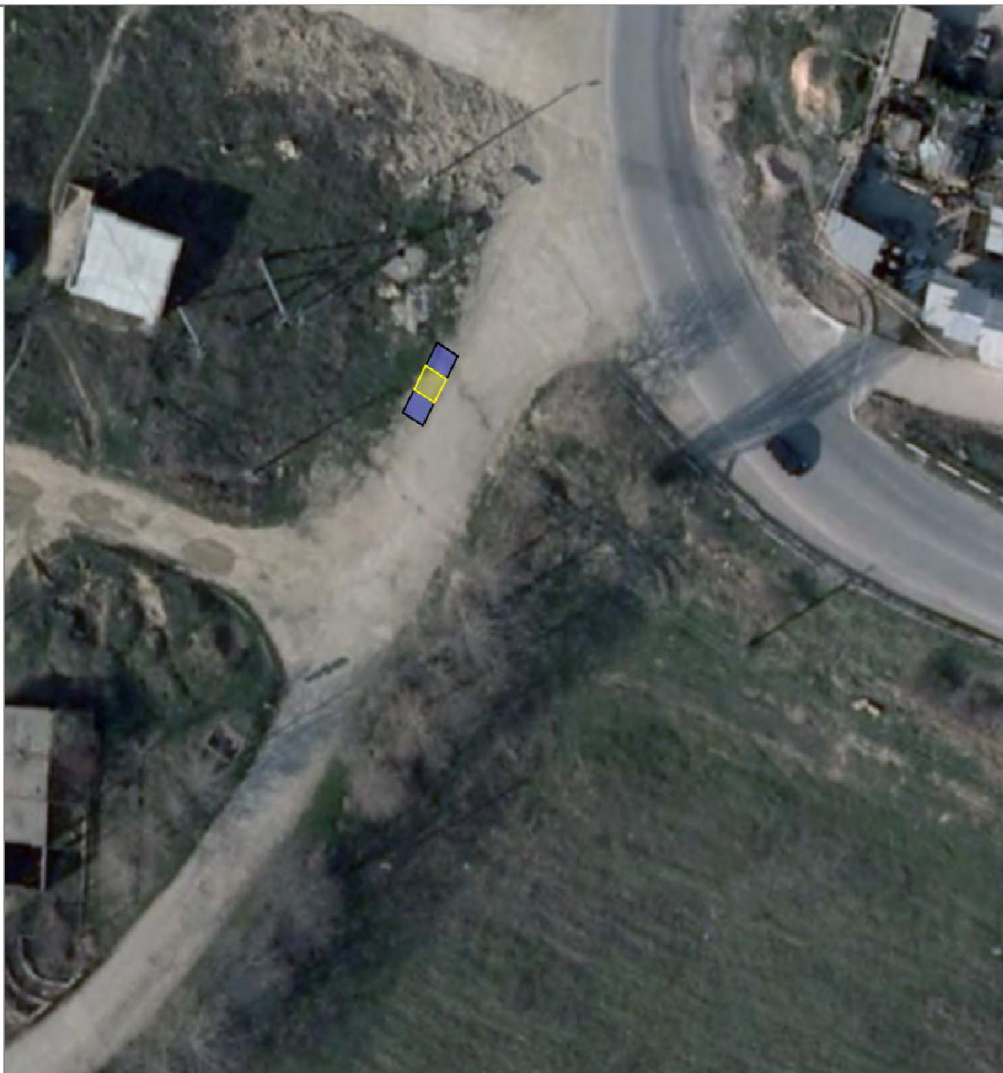

НТО 2020-2025 гг.

№ места НТО:	822*
Населенный пункт:	
ВМО Севастополя:	Нахимовский муниципальный округ (Северная сторона)
Улица:	-
Дом:	-
Примечания по размещению НТО:	с/х им. Софьи Перовской, в районе автокемпинга
Тип НТО:	Презентационная стойка
Площадь объекта:	4
Специализация НТО:	экскурсионные услуги
Период размещения НТО:	круглогодично

Координаты (СК-63 зона Х4):

Х	У
4938285.00	4383157.50
4938284.01	4383159.24
4938282.27	4383158.25
4938283.26	4383156.51

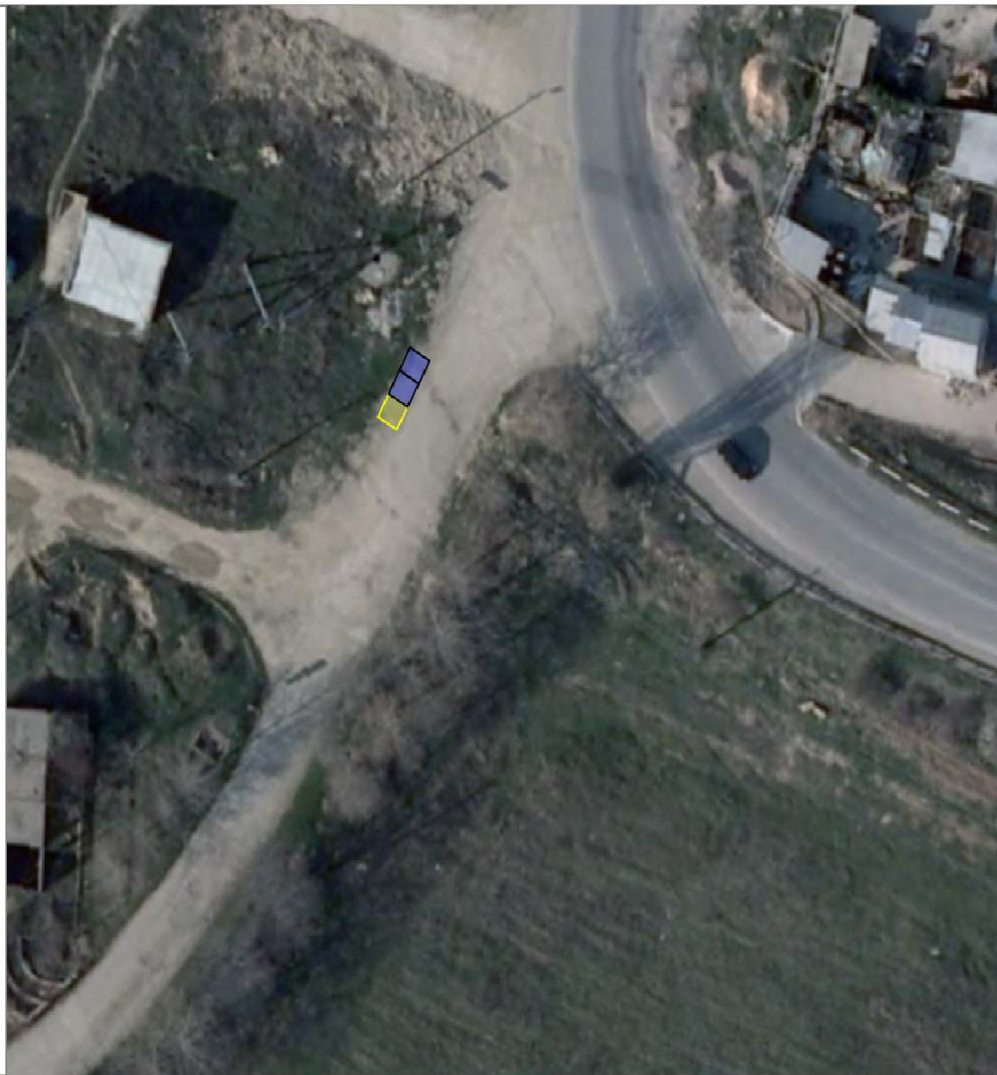

НТО 2020-2025 гг.

№ места НТО:	823*
Населенный пункт:	с. Андреевка
ВМО Севастополя:	Андреевский муниципальный округ
Улица:	Морская
Дом:	13
Примечания по размещению НТО:	аллея к морю
Тип НТО:	Павильон
Площадь объекта:	24
Специализация НТО:	смешанная (продовольственная и непродовольственная) группа товаров
Период размещения НТО:	круглогодично

Координаты (СК-63 зона X4):

X	Y
4956213.92	4383818.22
4956214.16	4383826.28
4956211.19	4383826.37
4956210.96	4383818.31
4956213.92	4383818.22



НТО 2020-2025 гг.

№ места НТО:	824*
Населенный пункт:	с. Андреевка
ВМО Севастополя:	Андреевский муниципальный округ
Улица:	Морская
Дом:	13
Примечания по размещению НТО:	аллея к морю
Тип НТО:	Павильон
Площадь объекта:	14
Специализация НТО:	непродовольственная группа товаров
Период размещения НТО:	круглогодично

Координаты (СК-63 зона X4):

X	Y
4383827.92	4956214.17
4383833.57	4956214.31
4383833.63	4956211.76
4383827.98	4956211.63
4383827.92	4956214.17



НТО 2020-2025 гг.

№ места НТО:	825*
Населенный пункт:	с. Фронтовое
ВМО Севастополя:	Верхнесадовский муниципальный округ
Улица:	ул. Юбилейная
Дом:	-
Примечания по размещению НТО:	в районе дома № 1
Тип НТО:	Павильон
Площадь объекта:	15
Специализация НТО:	непродовольственная группа товаров
Период размещения НТО:	круглогодично

Координаты (СК-63 зона X4):

X	Y
4939595.58	4398176.91
4939592.65	4398180.96
4939590.21	4398179.20
4939593.14	4398175.15



НТО 2020-2025 гг.

№ места НТО:	826*
Населенный пункт:	с. Андреевка
ВМО Севастополя:	Андреевский муниципальный округ
Улица:	Садовая
Дом:	27
Примечания по размещению НТО:	
Тип НТО:	Павильон
Площадь объекта:	22
Специализация НТО:	непродовольственная группа товаров
Период размещения НТО:	круглогодично

Координаты (СК-63 зона X4):

X	Y
4384220.92	4955981.53
4384222.28	4955986.49
4384218.13	4955987.63
4384216.77	4955982.67
4384220.92	4955981.53



НТО 2020-2025 гг.

№ места НТО:	827*
Населенный пункт:	с. Дальнее
ВМО Севастополя:	Верхнесадовский муниципальный округ
Улица:	-
Дом:	-
Примечания по размещению НТО:	в районе дома № 16
Тип НТО:	Павильон
Площадь объекта:	20
Специализация НТО:	продовольственная группа товаров
Период размещения НТО:	круглогодично

Координаты (СК-63 зона X4):

X	Y
4940433.90	4389292.24
4940429.95	4389292.87
4940429.16	4389287.93
4940433.11	4389287.30



НТО 2020-2025 гг.

№ места НТО:	828*
Населенный пункт:	пос. Кача
ВМО Севастополя:	Качинский муниципальный округ
Улица:	Первомайская
Дом:	
Примечания по размещению НТО:	в районе автостанции "Кача"
Тип НТО:	Павильон
Площадь объекта:	30
Специализация НТО:	продовольственная группа товаров
Период размещения НТО:	круглогодично

Координаты (СК-63 зона Х4):

X	Y
4382764.60	4951004.72
4382764.37	4951009.99
4382769.59	4951010.04
4382769.63	4951006.71
4382771.01	4951006.71
4382771.01	4951004.77
4382769.63	4951004.76
4382764.60	4951004.72



НТО 2020-2025 гг.

№ места НТО:	829*
Населенный пункт:	пос. Кача
ВМО Севастополя:	Качинский муниципальный округ
Улица:	Первомайская
Дом:	
Примечания по размещению НТО:	в районе автостанции "Кача"
Тип НТО:	Павильон
Площадь объекта:	28
Специализация НТО:	продовольственная группа товаров
Период размещения НТО:	круглогодично

Координаты (СК-63 зона X4):

X	Y
4382771.01	4951004.77
4382771.01	4951006.71
4382769.63	4951006.71
4382769.59	4951010.04
4382770.98	4951010.05
4382775.39	4951010.08
4382775.44	4951004.81
4382771.01	4951004.77



НТО 2020-2025 гг.

№ места НТО:	830*
Населенный пункт:	пос. Кача
ВМО Севастополя:	Качинский муниципальный округ
Улица:	Первомайская
Дом:	
Примечания по размещению НТО:	в районе автостанции "Кача"
Тип НТО:	Павильон
Площадь объекта:	18.7
Специализация НТО:	смешанная (продовольственная и непродовольственная) группа товаров
Период размещения НТО:	круглогодично

Координаты (СК-63 зона X4):

X	Y
4382800.85	4951010.26
4382804.45	4951010.26
4382804.44	4951005.06
4382800.85	4951005.05
4382800.85	4951010.26



НТО 2020-2025 гг.

№ места НТО:	831*
Населенный пункт:	
ВМО Севастополя:	Нахимовский муниципальный округ (Северная сторона)
Улица:	ул. Михайловская
Дом:	5
Примечания по размещению НТО:	
Тип НТО:	Автоматагазин
Площадь объекта:	18
Специализация НТО:	продовольственная группа товаров
Период размещения НТО:	круглогодично

Координаты (СК-63 зона X4):

X	Y
4935455.62	4381510.19
4935452.55	4381512.08
4935449.93	4381507.82
4935452.99	4381505.93



НТО 2020-2025 гг.

№ места НТО:	832*
Населенный пункт:	пос. Кача
ВМО Севастополя:	Качинский муниципальный округ
Улица:	ул. Нестерова
Дом:	2А
Примечания по размещению НТО:	в районе рынка
Тип НТО:	Павильон
Площадь объекта:	30
Специализация НТО:	непродовольственная группа товаров
Период размещения НТО:	круглогодично

Координаты (СК-63 зона X4):

X	Y
4951140.10	4382703.89
4951136.10	4382703.92
4951136.09	4382701.42
4951140.09	4382701.39



НТО 2020-2025 гг.

№ места НТО:	833*
Населенный пункт:	пос. Кача
ВМО Севастополя:	Качинский муниципальный округ
Улица:	Сухий
Дом:	1
Примечания по размещению НТО:	в районе остановки общественного транспорта
Тип НТО:	Павильон
Площадь объекта:	30
Специализация НТО:	непродовольственная группа товаров
Период размещения НТО:	круглогодично

Координаты (СК-63 зона X4):

X	Y
4384484.31	4946576.90
4384484.65	4946580.89
4384492.22	4946580.15
4384491.89	4946576.17
4384484.31	4946576.90



НТО 2020-2025 гг.

№ места НТО:	834и
Населенный пункт:	
ВМО Севастополя:	Нахимовский муниципальный округ
Улица:	Героев Севастополя
Дом:	17
Примечания по размещению НТО:	
Тип НТО:	Киоск
Площадь объекта:	23
Специализация НТО:	бытовые услуги
Период размещения НТО:	круглогодично

Координаты (СК-63 зона Х4):

X	Y
4382812.56	4932593.35
4382811.86	4932598.64
4382816.14	4932599.07
4382816.85	4932593.79
4382812.56	4932593.35



НТО 2020-2025 гг.

№ места НТО:	835*
Населенный пункт:	
ВМО Севастополя:	Нахимовский муниципальный округ
Улица:	пр-т Победы
Дом:	-
Примечания по размещению НТО:	в районе дома № 28
Тип НТО:	Киоск
Площадь объекта:	18
Специализация НТО:	бытовые услуги
Период размещения НТО:	круглогодично

Координаты (СК-63 зона Х4):

X	Y
4930844.68	4383982.43
4930842.08	4383984.92
4930838.62	4383981.31
4930841.23	4383978.82



НТО 2020-2025 гг.

№ места НТО:	836и
Населенный пункт:	
ВМО Севастополя:	Нахимовский муниципальный округ
Улица:	
Дом:	
Примечания по размещению НТО:	в районе ул. Генерала Мельника и ул. Бирюлева,65
Тип НТО:	Павильон
Площадь объекта:	30
Специализация НТО:	услуги по ремонту, техническому обслуживанию и (или) мойке автомобилей транспортных средств
Период размещения НТО:	круглогодично

Координаты (СК-63 зона X4):

X	Y
4383338.39	4931005.63
4383332.96	4931012.56
4383335.76	4931014.58
4383341.10	4931007.74
4383338.39	4931005.63

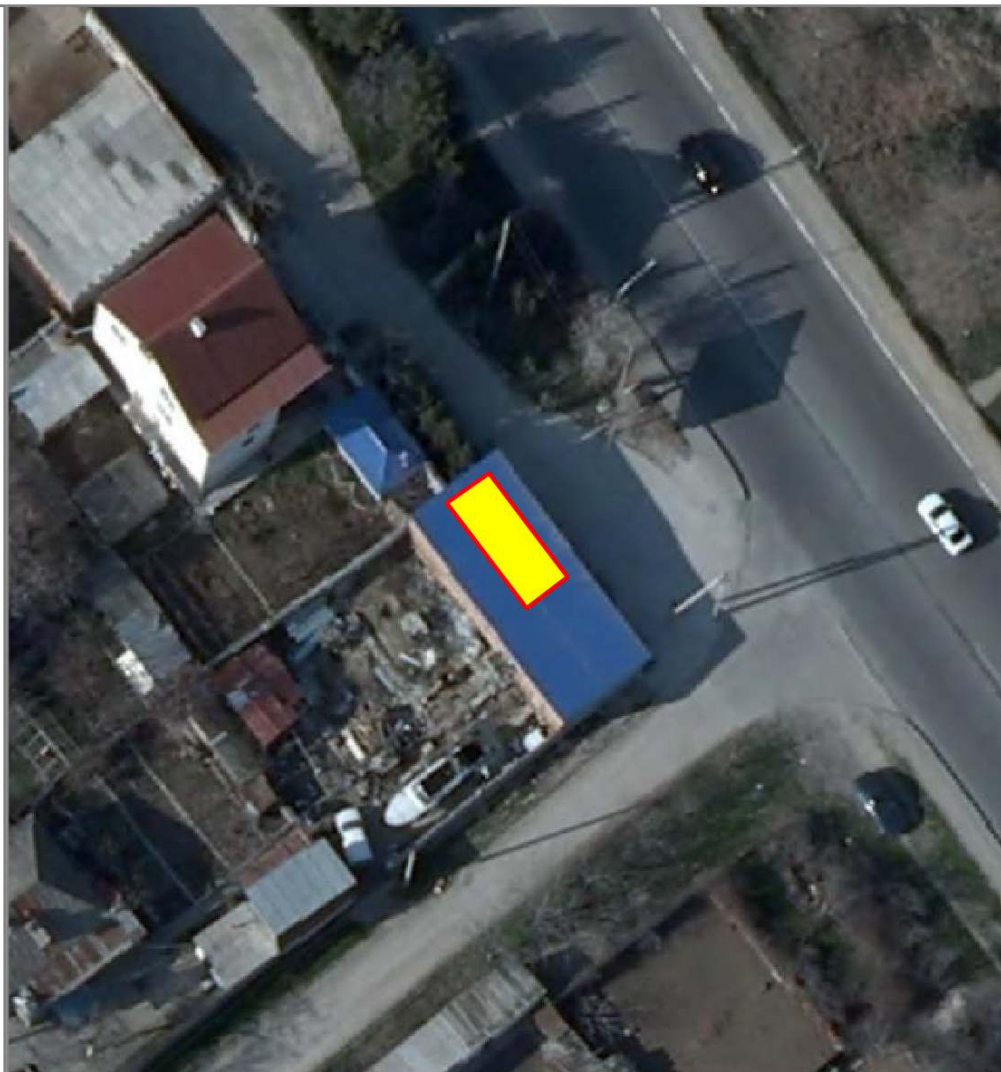

НТО 2020-2025 гг.

№ места НТО:	837*
Населенный пункт:	
ВМО Севастополя:	Нахимовский муниципальный округ
Улица:	Горпищенко
Дом:	61
Примечания по размещению НТО:	в районе бывшего кинотеатра "Спутник"
Тип НТО:	Палатка
Площадь объекта:	8
Специализация НТО:	продовольственная группа товаров
Период размещения НТО:	круглогодично

Координаты (СК-63 зона X4):

X	Y
4384580.05	4931275.63
4384580.59	4931278.07
4384584.01	4931277.32
4384583.46	4931274.87
4384580.05	4931275.63



НТО 2020-2025 гг.

№ места НТО:	838
Населенный пункт:	
ВМО Севастополя:	Балаклавский муниципальный округ
Улица:	Крестовского
Дом:	27
Примечания по размещению НТО:	в районе автокемпинга
Тип НТО:	Павильон
Площадь объекта:	16
Специализация НТО:	продовольственная группа товаров (хлеб, хлебобулочные изделия)
Период размещения НТО:	круглогодично

Координаты (СК-63 зона X4):

X	Y
4922170.76	4387845.28
4922173.21	4387847.49
4922174.16	4387850.07
4922171.34	4387851.35
4922169.12	4387846.03



НТО 2020-2025 гг.

№ места НТО:	839*
Населенный пункт:	г. Инкерман
ВМО Севастополя:	Инкерманский ВМО
Улица:	
Дом:	
Примечания по размещению НТО:	по Симферопольскому шоссе, в районе Мекензиевого лесничества
Тип НТО:	Павильон
Площадь объекта:	30
Специализация НТО:	услуги общественного питания
Период размещения НТО:	круглогодично

Координаты (СК-63 зона X4):

X	Y
4387937.40	4936865.55
4387934.92	4936858.47
4387938.70	4936857.15
4387941.17	4936864.23
4387937.40	4936865.55



НТО 2020-2025 гг.

№ места НТО:	840*
Населенный пункт:	г. Инкерман
ВМО Севастополя:	Инкерманский ВМО
Улица:	Шевкопляса
Дом:	
Примечания по размещению НТО:	в районе дома № 1
Тип НТО:	Павильон
Площадь объекта:	21
Специализация НТО:	продовольственная группа товаров
Период размещения НТО:	круглогодично

Координаты (СК-63 зона X4):

X	Y
4388014.97	4933732.89
4388020.77	4933728.97
4388022.45	4933731.46
4388016.65	4933735.37
4388014.97	4933732.89



НТО 2020-2025 гг.

№ места НТО:	841*
Населенный пункт:	г. Инкерман
ВМО Севастополя:	Инкерманский ВМО
Улица:	ул. Шевкопляса
Дом:	-
Примечания по размещению НТО:	в районе дома № 1
Тип НТО:	Павильон
Площадь объекта:	28
Специализация НТО:	продовольственная группа товаров
Период размещения НТО:	круглогодично

Координаты (СК-63 зона X4):

X	Y
4933737.24	4388006.71
4933740.09	4388008.64
4933735.21	4388015.92
4933732.34	4388014.00



НТО 2020-2025 гг.

№ места НТО:	842*
Населенный пункт:	г. Инкерман
ВМО Севастополя:	Инкерманский ВМО
Улица:	Новочеркасская
Дом:	16
Примечания по размещению НТО:	перекресток ул. Новочеркасская и ул. Менжинского
Тип НТО:	Павильон
Площадь объекта:	36
Специализация НТО:	продовольственная группа товаров
Период размещения НТО:	круглогодично

Координаты (СК-63 зона X4):

X	Y
4387665.03	4933945.83
4387668.42	4933947.73
4387672.22	4933940.94
4387668.69	4933939.24
4387667.42	4933938.54
4387665.55	4933942.18
4387666.69	4933942.83
4387665.03	4933945.83



НТО 2020-2025 гг.

№ места НТО:	843*
Населенный пункт:	г. Инкерман
ВМО Севастополя:	Инкерманский ВМО
Улица:	перекресток ул. Новочеркасская и ул. Менжинского
Дом:	16
Примечания по размещению НТО:	
Тип НТО:	Павильон
Площадь объекта:	33
Специализация НТО:	продовольственная группа товаров
Период размещения НТО:	круглогодично

Координаты (СК-63 зона X4):

X	Y
4933939.25	4387668.69
4933940.95	4387672.22
4933933.72	4387676.26
4933931.68	4387672.92



НТО 2020-2025 гг.

№ места НТО:	844*
Населенный пункт:	
ВМО Севастополя:	Балаклавский муниципальный округ
Улица:	Лабораторное шоссе
Дом:	
Примечания по размещению НТО:	конечная маршрута №17, остановка СТСН "Гавань"
Тип НТО:	Павильон
Площадь объекта:	18
Специализация НТО:	продовольственная группа товаров
Период размещения НТО:	круглогодично

Координаты (СК-63 зона X4):

X	Y
4386574.62	4929614.15
4386579.90	4929611.30
4386578.48	4929608.66
4386573.20	4929611.51
4386574.62	4929614.15



НТО 2020-2025 гг.

№ места НТО:	845
Населенный пункт:	
ВМО Севастополя:	Балаклавский муниципальный округ
Улица:	пл. 1-го Мая
Дом:	6
Примечания по размещению НТО:	
Тип НТО:	Киоск
Площадь объекта:	9
Специализация НТО:	печатная продукция
Период размещения НТО:	круглогодично

Координаты (СК-63 зона Х4):

X	Y
4921077.62	4387560.53
4921077.08	4387558.91
4921081.82	4387557.33
4921082.36	4387558.94
4921080.24	4387559.66
4921080.08	4387560.32
4921078.76	4387560.15

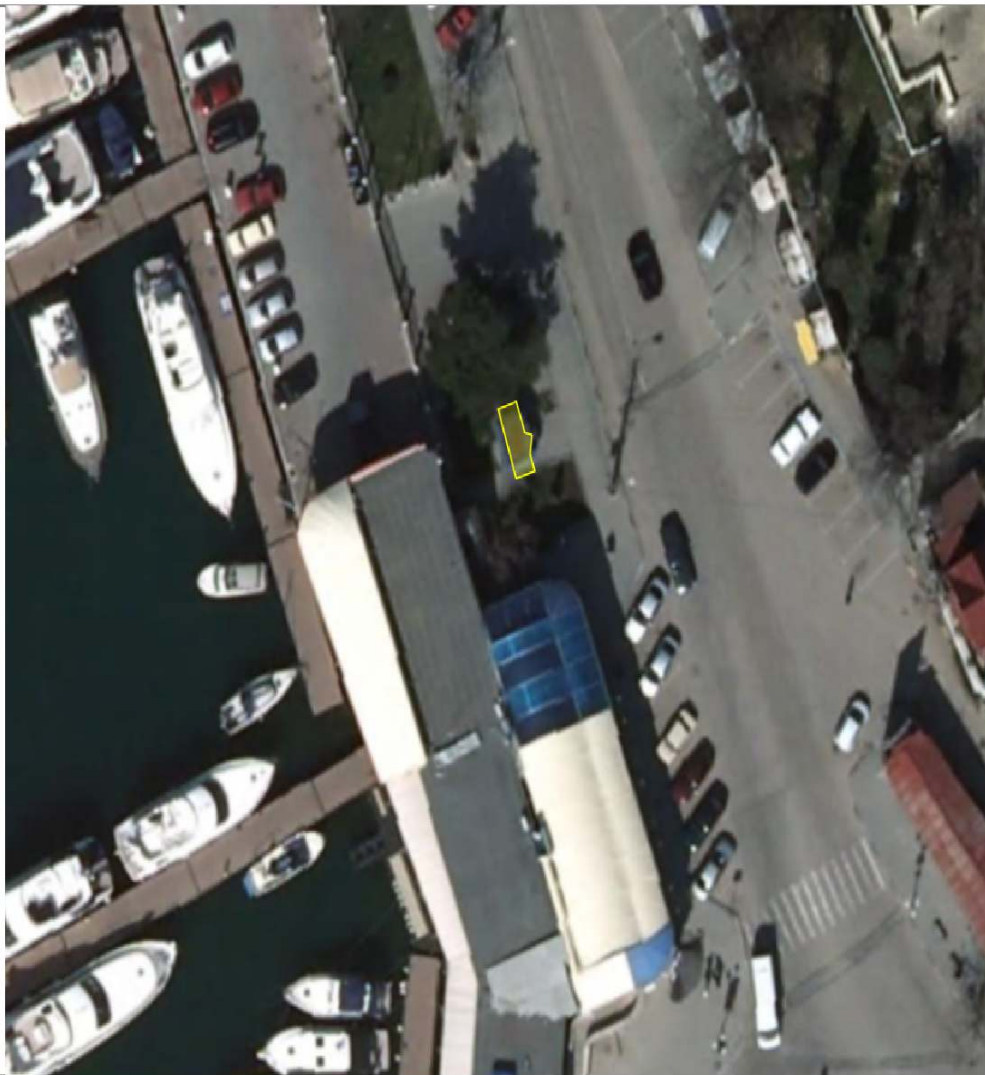

НТО 2020-2025 гг.

№ места НТО:	846
Населенный пункт:	
ВМО Севастополя:	Балаклавский муниципальный округ
Улица:	пл. 40 лет Октября
Дом:	-
Примечания по размещению НТО:	в районе остановки общественного транспорта «Кадыковка»
Тип НТО:	Киоск
Площадь объекта:	9
Специализация НТО:	печатная продукция
Период размещения НТО:	круглогодично

Координаты (СК-63 зона X4):

X	Y
4922690.50	4387127.26
4922691.02	4387128.88
4922686.26	4387130.41
4922685.74	4387128.78
4922687.88	4387128.10
4922688.04	4387127.44
4922689.36	4387127.63



НТО 2020-2025 гг.

№ места НТО:	847*
Населенный пункт:	
ВМО Севастополя:	Балаклавский муниципальный округ
Улица:	пл. 1-го Мая
Дом:	6
Примечания по размещению НТО:	
Тип НТО:	Презентационная стойка
Площадь объекта:	4
Специализация НТО:	экскурсионные услуги
Период размещения НТО:	круглогодично

Координаты (СК-63 зона X4):

X	Y
4387569.40	4921036.17
4387568.48	4921038.82
4387569.94	4921039.33
4387570.86	4921036.68
4387569.40	4921036.17

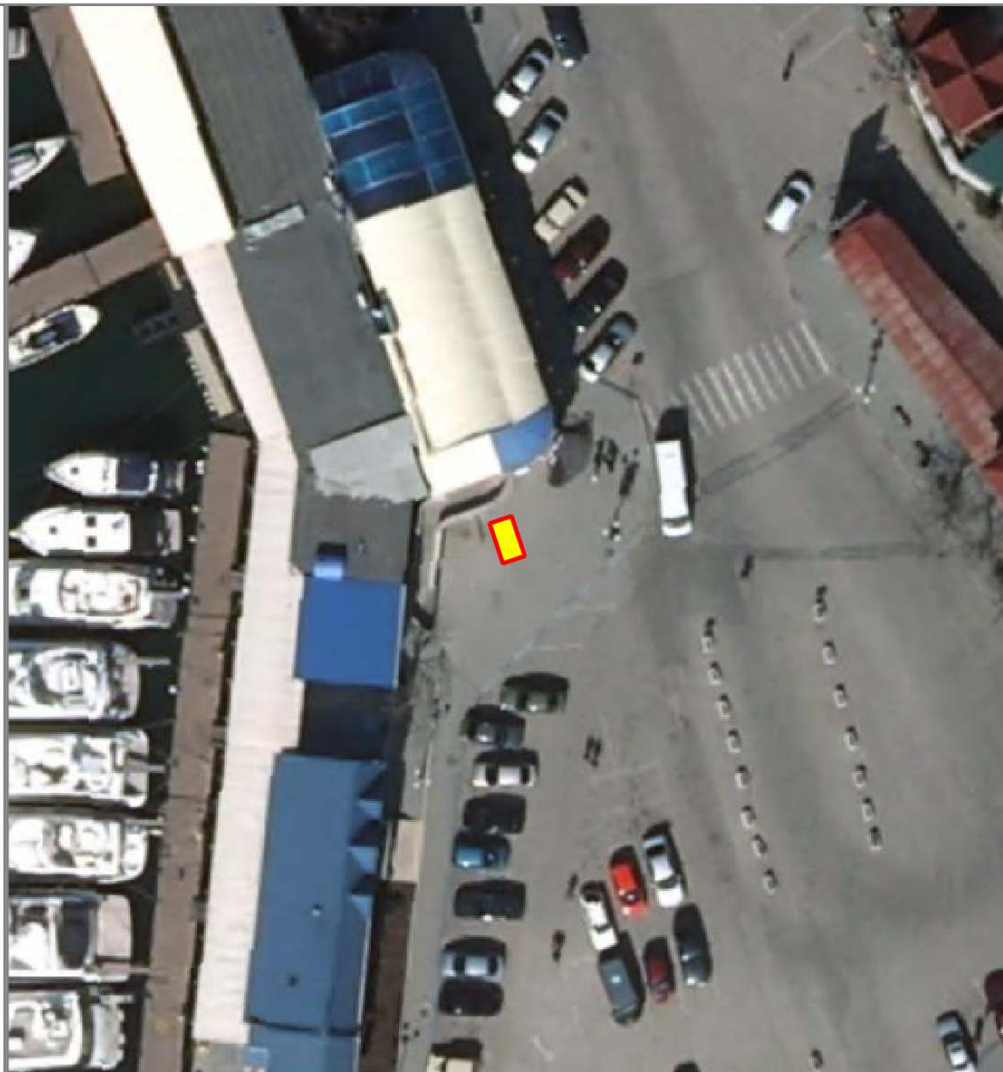

НТО 2020-2025 гг.

№ места НТО:	848*
Населенный пункт:	
ВМО Севастополя:	Балаклавский муниципальный округ
Улица:	пл. 1-го Мая
Дом:	1а
Примечания по размещению НТО:	
Тип НТО:	Автокафе
Площадь объекта:	6
Специализация НТО:	услуги общественного питания
Период размещения НТО:	круглогодично

Координаты (СК-63 зона X4):

X	Y
4387562.69	4920977.53
4387563.05	4920981.17
4387564.64	4920981.01
4387564.64	4920977.38
4387562.69	4920977.53

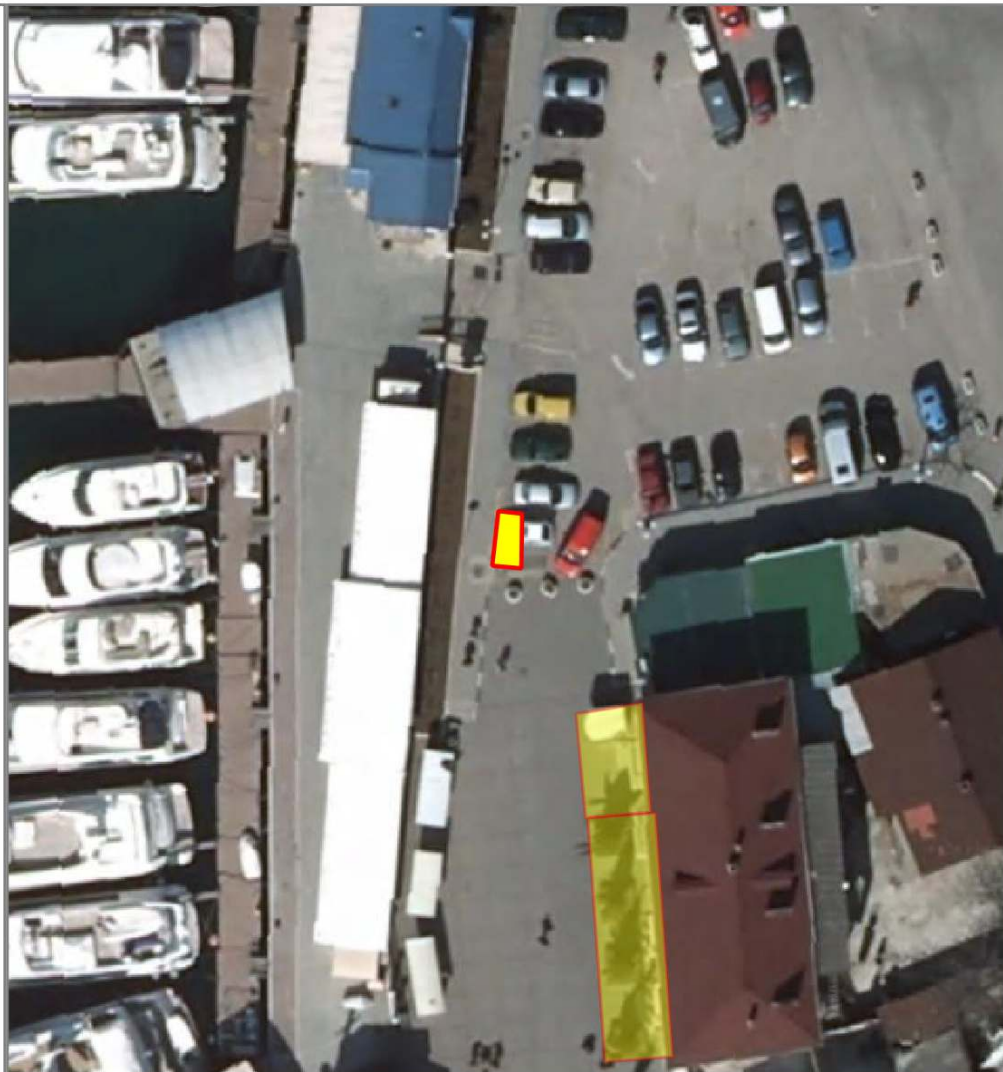

НТО 2020-2025 гг.

№ места НТО:	849
Населенный пункт:	
ВМО Севастополя:	Балаклавский муниципальный округ
Улица:	наб. Назукина
Дом:	15
Примечания по размещению НТО:	
Тип НТО:	открытое кафе
Площадь объекта:	33
Специализация НТО:	услуги общественного питания при открытом кафе
Период размещения НТО:	круглогодично

Координаты (СК-63 зона X4):

X	Y
4920804.53	4387636.05
4920805.74	4387638.81
4920806.42	4387640.37
4920799.53	4387642.93
4920797.77	4387639.00



НТО 2020-2025 гг.

№ места НТО:	850
Населенный пункт:	
ВМО Севастополя:	Балаклавский муниципальный округ
Улица:	наб. Назукина
Дом:	11
Примечания по размещению НТО:	
Тип НТО:	открытое кафе
Площадь объекта:	98
Специализация НТО:	услуги общественного питания при открытом кафе
Период размещения НТО:	круглогодично

Координаты (СК-63 зона X4):

X	Y
4387612.90	4920848.06
4387617.24	4920850.61
4387617.68	4920850.01
4387626.90	4920834.21
4387622.35	4920831.59
4387612.90	4920848.06



НТО 2020-2025 гг.

№ места НТО:	851
Населенный пункт:	
ВМО Севастополя:	Балаклавский муниципальный округ
Улица:	наб. Назукина
Дом:	7
Примечания по размещению НТО:	
Тип НТО:	открытое кафе
Площадь объекта:	41.38
Специализация НТО:	услуги общественного питания при открытом кафе
Период размещения НТО:	круглогодично

Координаты (СК-63 зона X4):

X	Y
4387599.68	4920879.52
4387604.00	4920871.86
4387599.94	4920869.50
4387595.61	4920877.10
4387599.68	4920879.52



НТО 2020-2025 гг.

№ места НТО:	852
Населенный пункт:	
ВМО Севастополя:	Балаклавский муниципальный округ
Улица:	наб. Назукина
Дом:	9
Примечания по размещению НТО:	
Тип НТО:	открытое кафе
Площадь объекта:	58
Специализация НТО:	услуги общественного питания при открытом кафе
Период размещения НТО:	круглогодично

Координаты (СК-63 зона X4):

X	Y
4387598.79	4920868.79
4387604.72	4920872.12
4387608.90	4920864.67
4387602.97	4920861.34
4387598.79	4920868.79

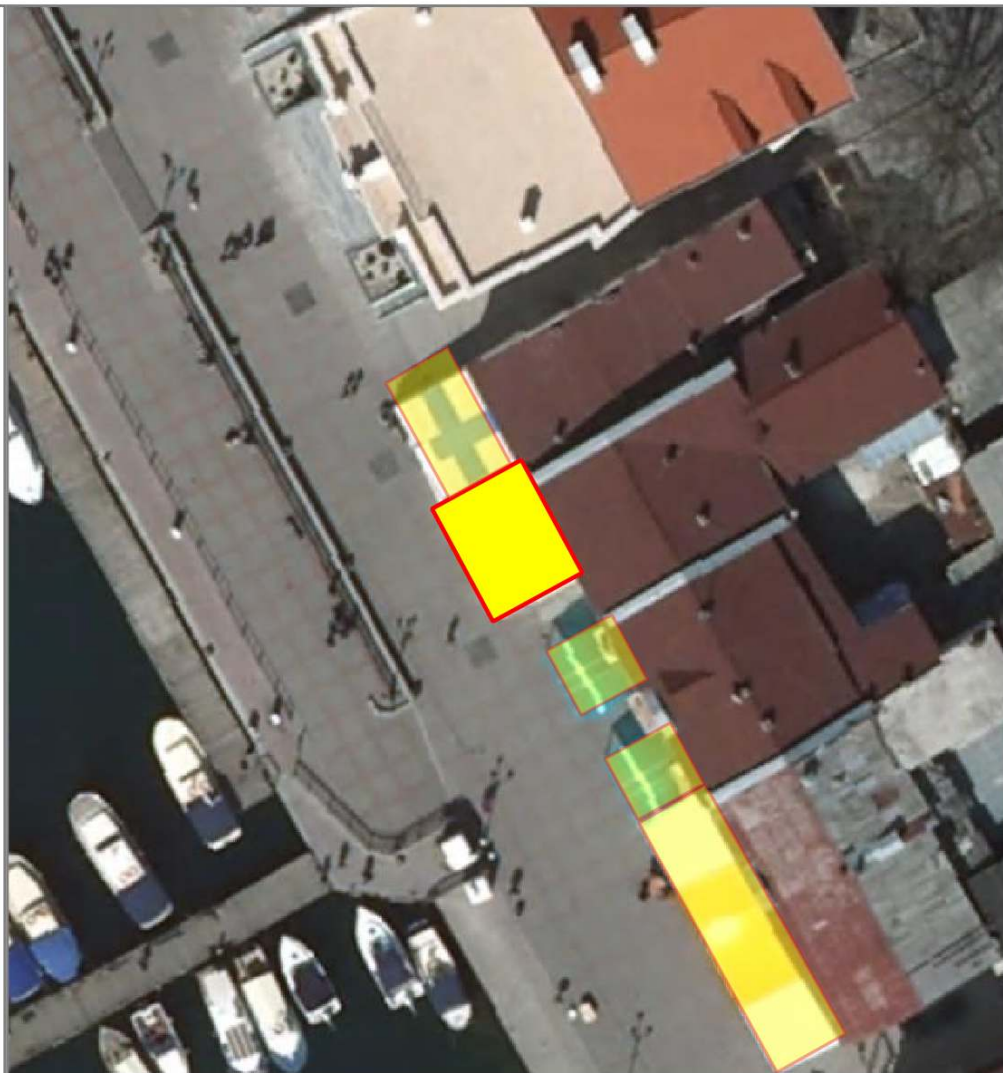

НТО 2020-2025 гг.

№ места НТО:	853*
Населенный пункт:	
ВМО Севастополя:	Орлиновский муниципальный округ
Улица:	18-й км автодороги Севастополь-Ялта
Дом:	
Примечания по размещению НТО:	в районе смотровой площадки Ласпи
Тип НТО:	Палатка
Площадь объекта:	9
Специализация НТО:	непродовольственная группа товаров
Период размещения НТО:	круглогодично

Координаты (СК-63 зона Х4):

X	Y
4913023.44	4396256.99
4913025.50	4396253.51
4913027.50	4396256.65
4913026.71	4396257.92
4913023.44	4396256.99

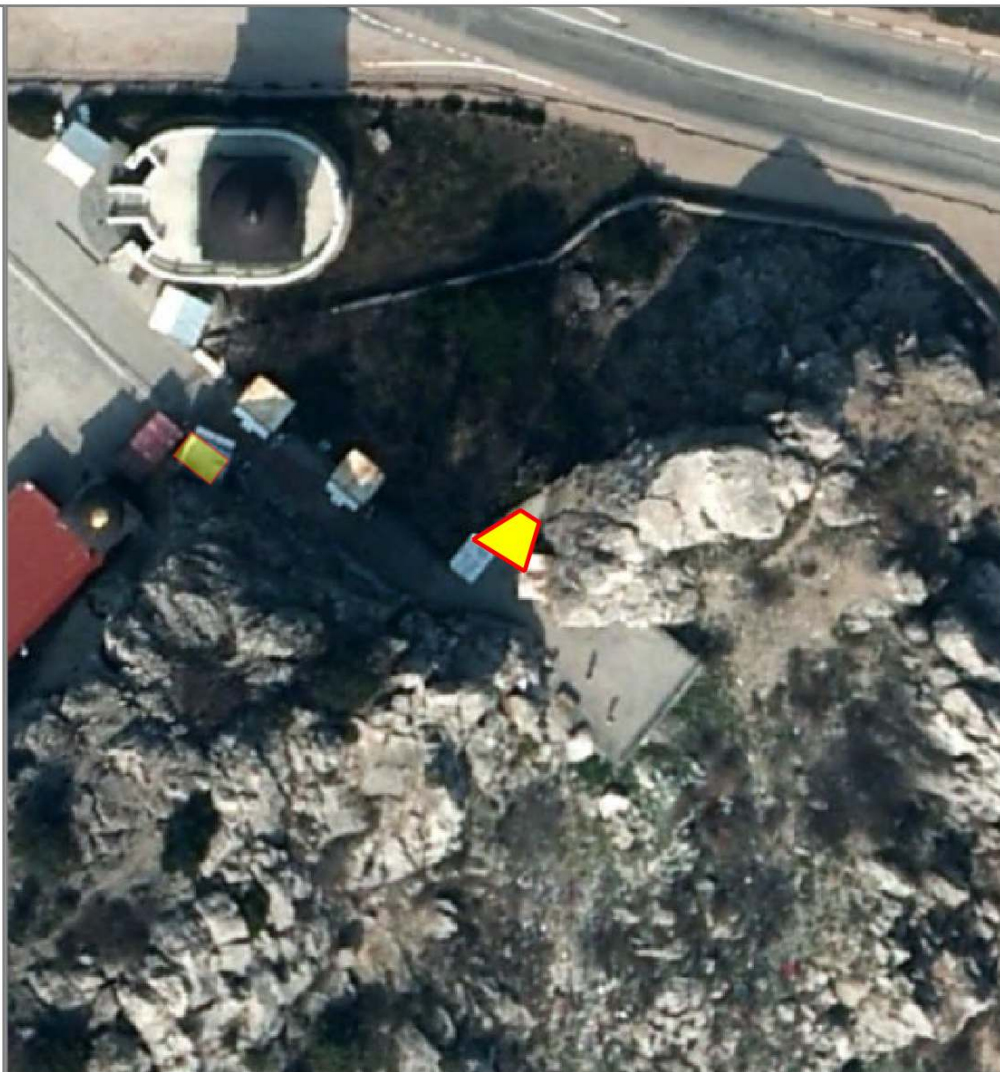

НТО 2020-2025 гг.

№ места НТО:	854*
Населенный пункт:	с. Терновка
ВМО Севастополя:	Терновский муниципальный округ
Улица:	Ленина
Дом:	2
Примечания по размещению НТО:	
Тип НТО:	Павильон
Площадь объекта:	12
Специализация НТО:	смешанная (продовольственная и непродовольственная) группа товаров
Период размещения НТО:	круглогодично

Координаты (СК-63 зона Х4):

X	Y
4929790.52	4399553.01
4929791.39	4399555.98
4929787.66	4399557.08
4929786.78	4399554.13
4929790.52	4399553.01



НТО 2020-2025 гг.

№ места НТО:	855*
Населенный пункт:	-
ВМО Севастополя:	Балаклавский муниципальный округ
Улица:	Невская
Дом:	-
Примечания по размещению НТО:	в районе дома № 5
Тип НТО:	павильон
Площадь объекта:	12
Специализация НТО:	продовольственная группа товаров
Период размещения НТО:	круглогодично

Координаты (СК-63 зона X4):

X	Y
4387229.22	4922776.13
4387232.73	4922774.21
4387231.28	4922771.58
4387227.77	4922773.50



НТО 2020-2025 гг.

№ места НТО:	856*
Населенный пункт:	
ВМО Севастополя:	Балаклавский муниципальный округ
Улица:	Лабораторное шоссе
Дом:	
Примечания по размещению НТО:	конечная маршрута № 17, остановка СТСН "Гавань"
Тип НТО:	Павильон
Площадь объекта:	18
Специализация НТО:	услуги общественного питания
Период размещения НТО:	круглогодично

Координаты (СК-63 зона X4):

X	Y
4929611.43	4386583.22
4929608.77	4386588.60
4929606.08	4386587.26
4929608.73	4386581.90
4929611.43	4386583.22



НТО 2020-2025 гг.

№ места НТО:	857*
Населенный пункт:	
ВМО Севастополя:	Балаклавский муниципальный округ
Улица:	ул. Урицкого
Дом:	2
Примечания по размещению НТО:	
Тип НТО:	Павильон
Площадь объекта:	20.8
Специализация НТО:	непродовольственная группа товаров (цветы)
Период размещения НТО:	круглогодично

Координаты (СК-63 зона X4):

X	Y
4922196.43	4387773.74
4922195.19	4387778.79
4922191.31	4387777.83
4922192.54	4387772.78



НТО 2020-2025 гг.

№ места НТО:	858*
Населенный пункт:	
ВМО Севастополя:	Балаклавский муниципальный округ
Улица:	пл. 40 лет Октября
Дом:	
Примечания по размещению НТО:	в районе рынка
Тип НТО:	Павильон
Площадь объекта:	7.5
Специализация НТО:	продовольственная группа товаров
Период размещения НТО:	круглогодично

Координаты (СК-63 зона X4):

X	Y
4387167.57	4922704.45
4387164.02	4922704.35
4387163.96	4922706.46
4387167.51	4922706.56
4387167.57	4922704.45

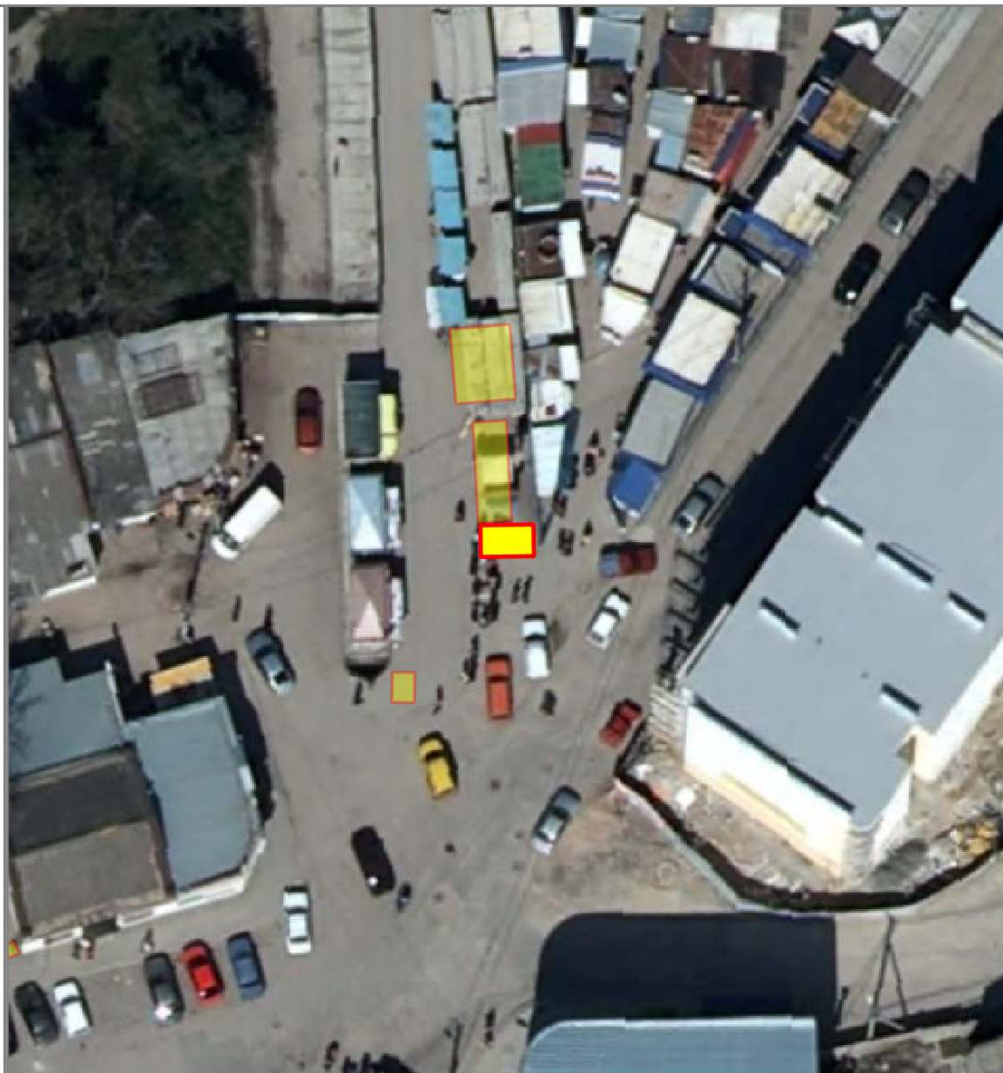

НТО 2020-2025 гг.

№ места НТО:	859*
Населенный пункт:	с. Штурмовое
ВМО Севастополя:	Балаклавский муниципальный округ
Улица:	Комиссара Морозова
Дом:	6
Примечания по размещению НТО:	
Тип НТО:	Павильон
Площадь объекта:	50
Специализация НТО:	продовольственная группа товаров
Период размещения НТО:	круглосуточно

Координаты (СК-63 зона X4):

X	Y
4388847.73	4928435.03
4388847.39	4928444.28
4388852.79	4928444.48
4388853.13	4928435.24
4388847.73	4928435.03



НТО 2020-2025 гг.

№ места НТО:	860*
Населенный пункт:	поселок Сахарная головка
ВМО Севастополя:	Балаклавский муниципальный округ
Улица:	Механизаторов
Дом:	1а
Примечания по размещению НТО:	
Тип НТО:	Павильон
Площадь объекта:	50
Специализация НТО:	услуги общественного питания
Период размещения НТО:	круглогодично

Координаты (СК-63 зона X4):

X	Y
4390708.08	4930236.30
4390705.70	4930240.98
4390714.19	4930245.29
4390716.56	4930240.60
4390708.08	4930236.30



НТО 2020-2025 гг.

№ места НТО:	861*
Населенный пункт:	с. Терновка
ВМО Севастополя:	Терновский муниципальный округ
Улица:	ул. Ленина
Дом:	2
Примечания по размещению НТО:	
Тип НТО:	Павильон
Площадь объекта:	25
Специализация НТО:	услуги общественного питания
Период размещения НТО:	круглогодично

Координаты (СК-63 зона X4):

X	Y
4929791.05	4399552.74
4929786.75	4399554.06
4929785.12	4399548.74
4929789.43	4399547.42

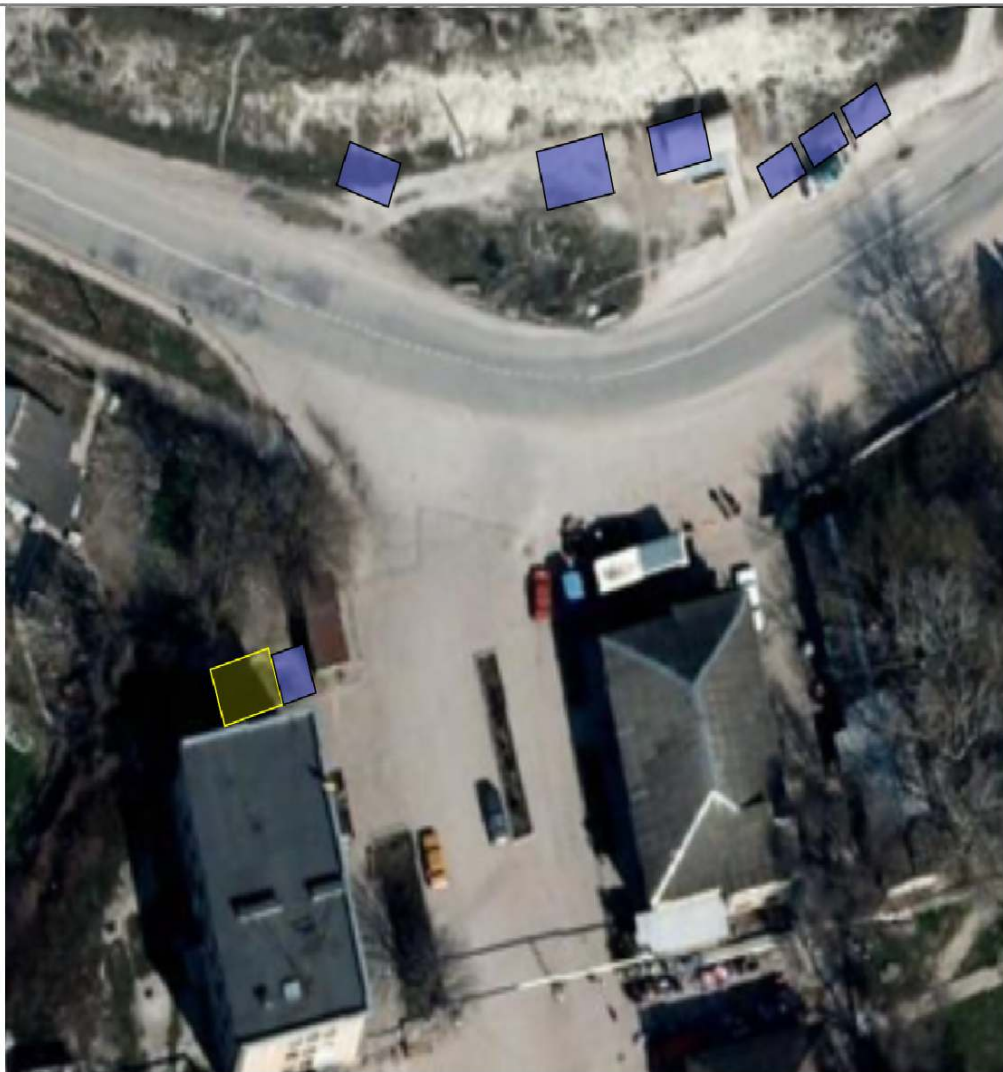

НТО 2020-2025 гг.

№ места НТО:	862*
Населенный пункт:	
ВМО Севастополя:	Орлиновский муниципальный округ
Улица:	
Дом:	
Примечания по размещению НТО:	район Ласпи, пересечение дорог Батилиман/Изумруд
Тип НТО:	Киоск
Площадь объекта:	24
Специализация НТО:	услуги общественного питания
Период размещения НТО:	круглогодично

Координаты (СК-63 зона X4):

X	Y
4912120.21	4397785.10
4912119.42	4397791.05
4912115.46	4397790.54
4912116.24	4397784.58

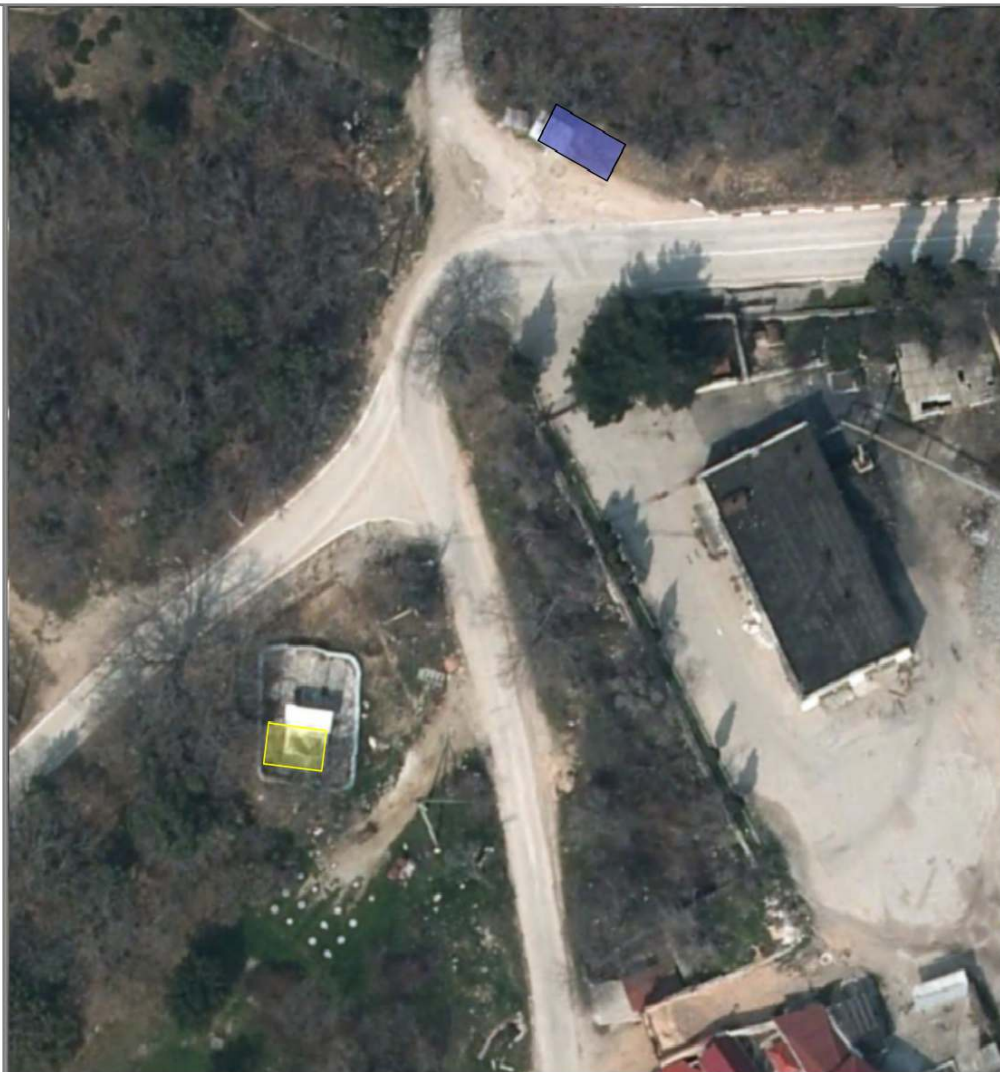

НТО 2020-2025 гг.

№ места НТО:	863*
Населенный пункт:	г. Инкерман
ВМО Севастополя:	Инкерманский ВМО
Улица:	
Дом:	
Примечания по размещению НТО:	по Симферопольскому шоссе, в районе Мекензиевого лесничества
Тип НТО:	Павильон
Площадь объекта:	12
Специализация НТО:	услуги общественного питания
Период размещения НТО:	круглогодично

Координаты (СК-63 зона X4):

X	Y
4387938.39	4936868.38
4387937.40	4936865.55
4387941.17	4936864.23
4387942.16	4936867.06
4387938.39	4936868.38



НТО 2020-2025 гг.

№ места НТО:	864*
Населенный пункт:	
ВМО Севастополя:	Орлиновский муниципальный округ
Улица:	18-й км автодороги Севастополь-Ялта
Дом:	
Примечания по размещению НТО:	в районе смотровой площадки Ласпи
Тип НТО:	Палатка
Площадь объекта:	6
Специализация НТО:	непродовольственная группа товаров
Период размещения НТО:	круглогодично

Координаты (СК-63 зона X4):

X	Y
4913028.94	4396235.87
4913030.79	4396233.39
4913032.39	4396234.58
4913030.55	4396237.07
4913028.94	4396235.87

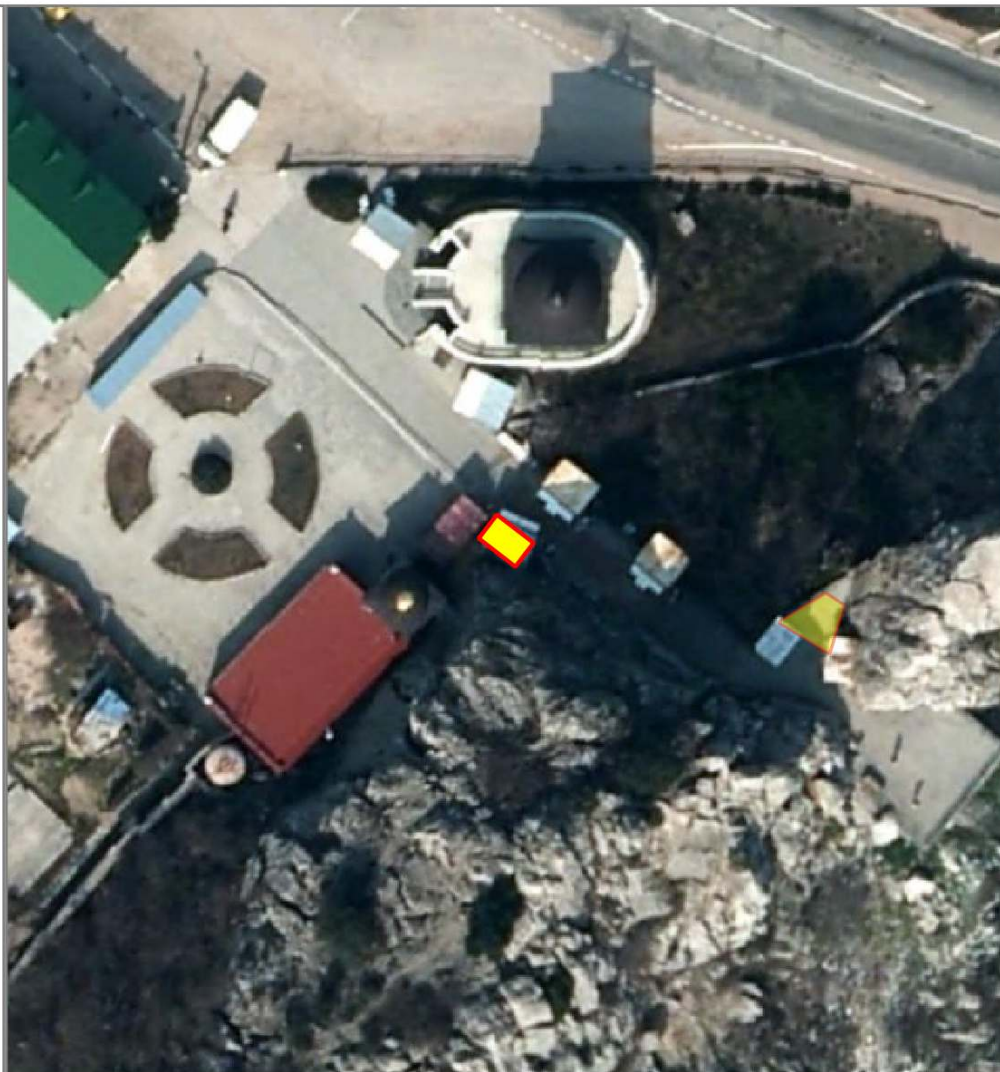

НТО 2020-2025 гг.

№ места НТО:	865*
Населенный пункт:	с. Штурмовое
ВМО Севастополя:	Балаклавский муниципальный округ
Улица:	Комиссара Морозова
Дом:	8
Примечания по размещению НТО:	
Тип НТО:	Павильон
Площадь объекта:	19
Специализация НТО:	продовольственная группа товаров
Период размещения НТО:	круглогодично

Координаты (СК-63 зона X4):

X	Y
4388821.45	4928423.25
4388821.01	4928426.72
4388826.46	4928427.42
4388826.90	4928423.95
4388821.45	4928423.25



НТО 2020-2025 гг.

№ места НТО:	866*
Населенный пункт:	
ВМО Севастополя:	Балаклавский муниципальный округ
Улица:	Богдана Хмельницкого
Дом:	
Примечания по размещению НТО:	в районе дома № 54
Тип НТО:	Павильон
Площадь объекта:	7.5
Специализация НТО:	продовольственная группа товаров
Период размещения НТО:	круглогодично

Координаты (СК-63 зона X4):

X	Y
4388201.67	4921816.73
4388203.49	4921817.50
4388204.96	4921814.00
4388203.14	4921813.23
4388201.67	4921816.73



НТО 2020-2025 гг.

№ места НТО:	867*
Населенный пункт:	поселок Сахарная головка
ВМО Севастополя:	Балаклавский муниципальный округ
Улица:	Тимирязева
Дом:	
Примечания по размещению НТО:	
Тип НТО:	Павильон
Площадь объекта:	19
Специализация НТО:	непродовольственная группа товаров
Период размещения НТО:	круглогодично

Координаты (СК-63 зона X4):

X	Y
4390421.60	4930111.97
4390418.08	4930117.25
4390420.59	4930118.93
4390424.11	4930113.64
4390421.60	4930111.97



НТО 2020-2025 гг.

№ места НТО:	868*
Населенный пункт:	
ВМО Севастополя:	Балаклавский муниципальный округ
Улица:	пл. 1-го Мая
Дом:	
Примечания по размещению НТО:	в районе дома № 1
Тип НТО:	Торговый автомат
Площадь объекта:	1
Специализация НТО:	смешанная (продовольственная и непродовольственная) группа товаров
Период размещения НТО:	круглогодично

Координаты (СК-63 зона X4):

X	Y
4387604.96	4921037.92
4387605.42	4921037.27
4387604.77	4921036.81
4387604.31	4921037.46
4387604.96	4921037.92

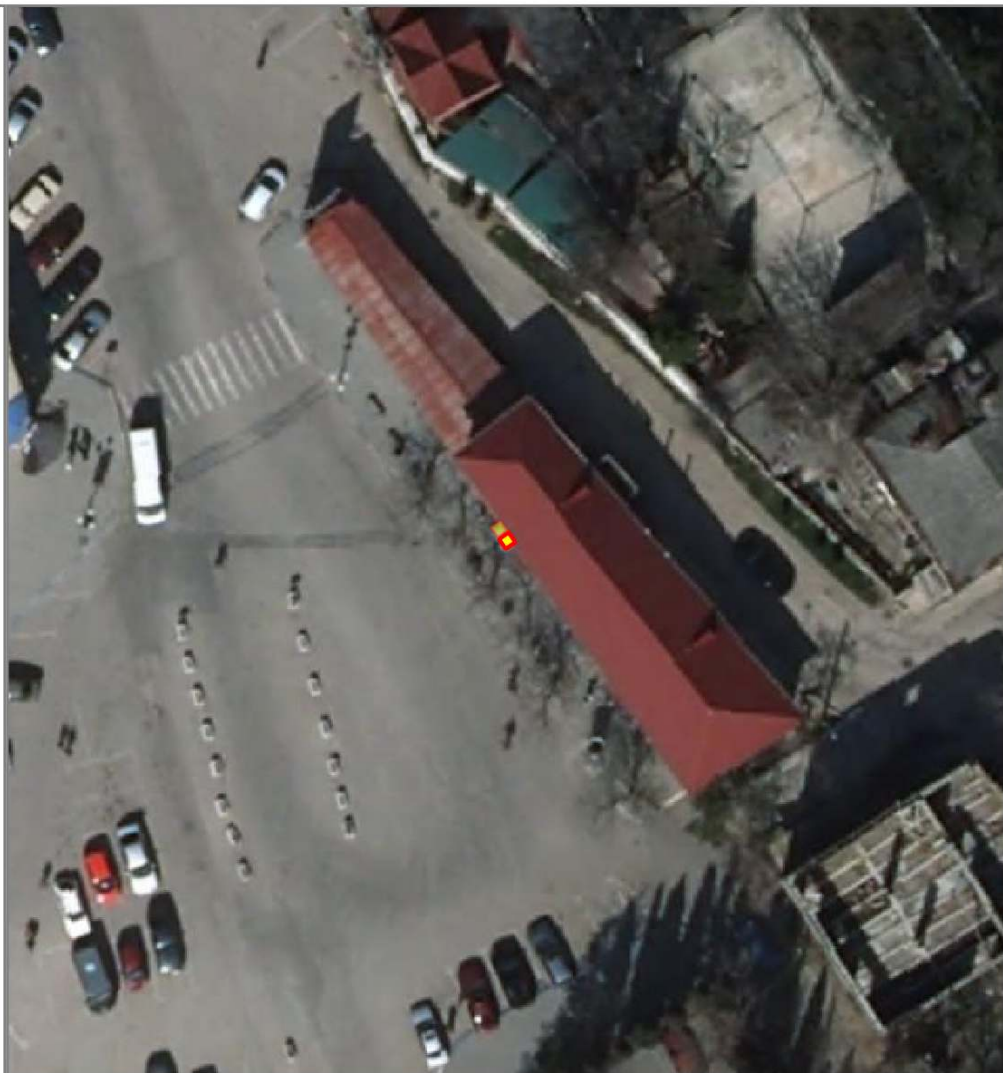

НТО 2020-2025 гг.

№ места НТО:	869*
Населенный пункт:	
ВМО Севастополя:	Балаклавский муниципальный округ
Улица:	пл. 1-го Мая
Дом:	
Примечания по размещению НТО:	в районе дома № 1
Тип НТО:	Торговый автомат
Площадь объекта:	1
Специализация НТО:	смешанная (продовольственная и непродовольственная) группа товаров
Период размещения НТО:	круглогодично

Координаты (СК-63 зона X4):

X	Y
4387604.41	4921038.70
4387604.88	4921038.05
4387604.22	4921037.59
4387603.76	4921038.24
4387604.41	4921038.70

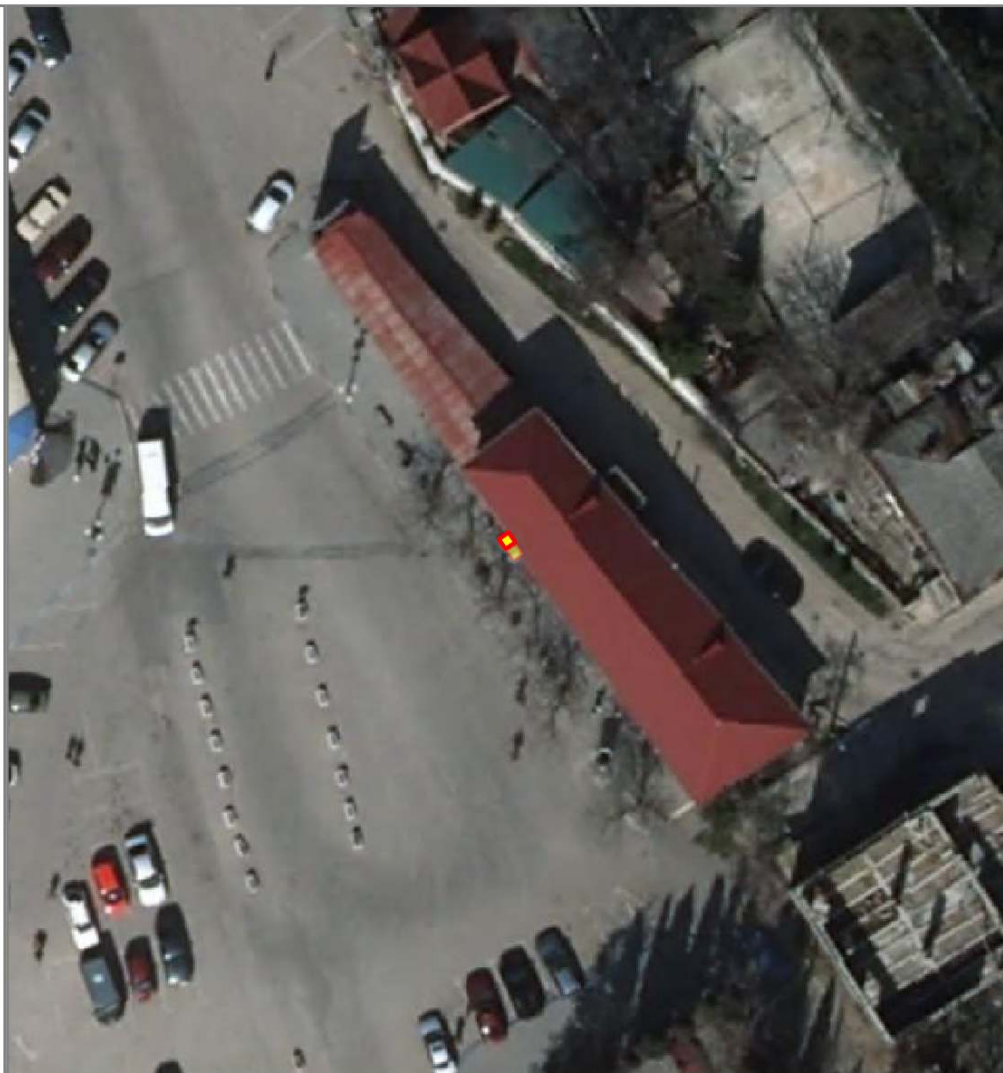

НТО 2020-2025 гг.

№ места НТО:	870*
Населенный пункт:	
ВМО Севастополя:	Балаклавский муниципальный округ
Улица:	Калича
Дом:	
Примечания по размещению НТО:	напротив дома № 17
Тип НТО:	Киоск
Площадь объекта:	7.5
Специализация НТО:	непродовольственная группа товаров
Период размещения НТО:	круглогодично

Координаты (СК-63 зона X4):

X	Y
4387527.38	4921165.32
4387529.81	4921166.12
4387530.74	4921163.27
4387528.32	4921162.47
4387527.38	4921165.32

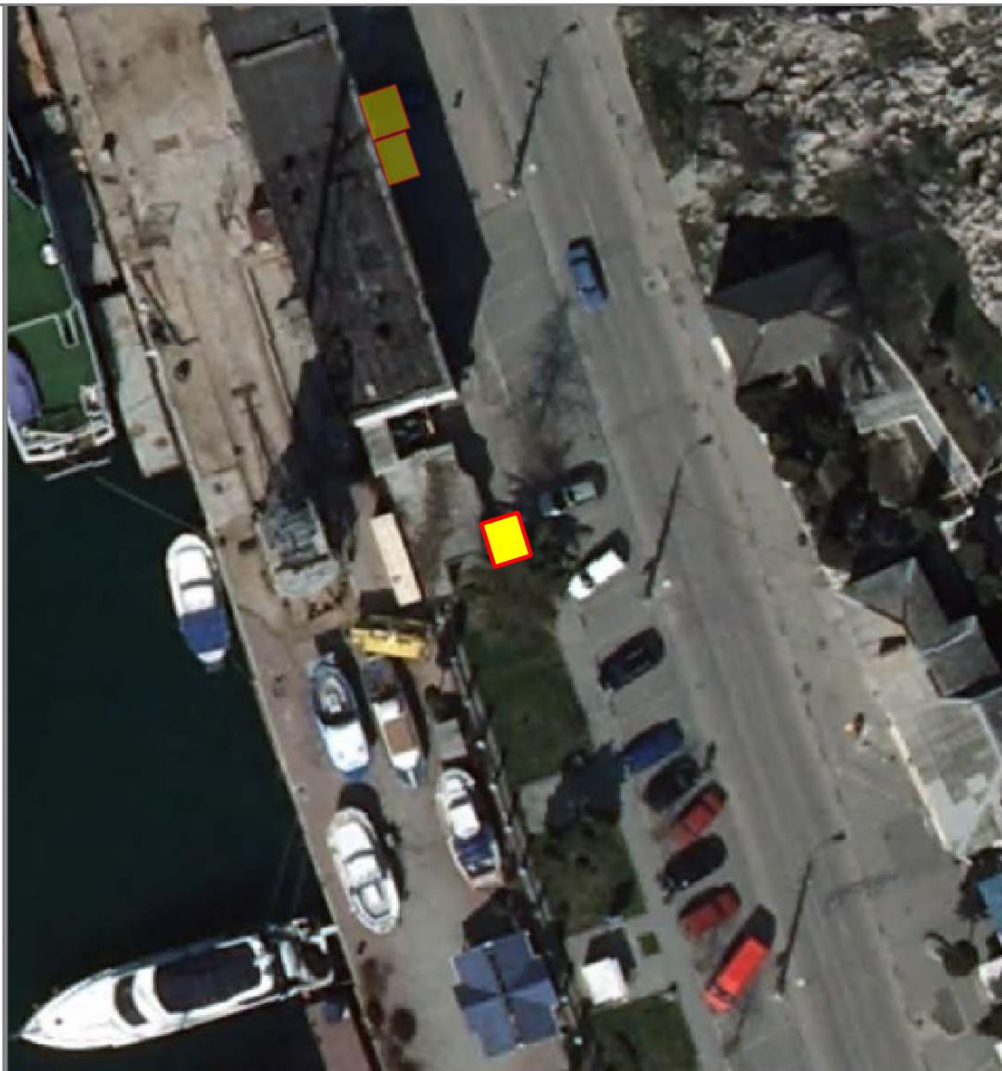

НТО 2020-2025 гг.

№ места НТО:	871*
Населенный пункт:	
ВМО Севастополя:	Балаклавский муниципальный округ
Улица:	пл. 40 лет Октября
Дом:	
Примечания по размещению НТО:	в районе остановки общественного транспорта "Кадыковка"
Тип НТО:	Торговый автомат
Площадь объекта:	1
Специализация НТО:	смешанная (продовольственная и непродовольственная) группа товаров
Период размещения НТО:	круглогодично

Координаты (СК-63 зона Х4):

Х	У
4387133.18	4922678.31
4387133.52	4922677.58
4387132.79	4922677.25
4387132.46	4922677.98
4387133.18	4922678.31

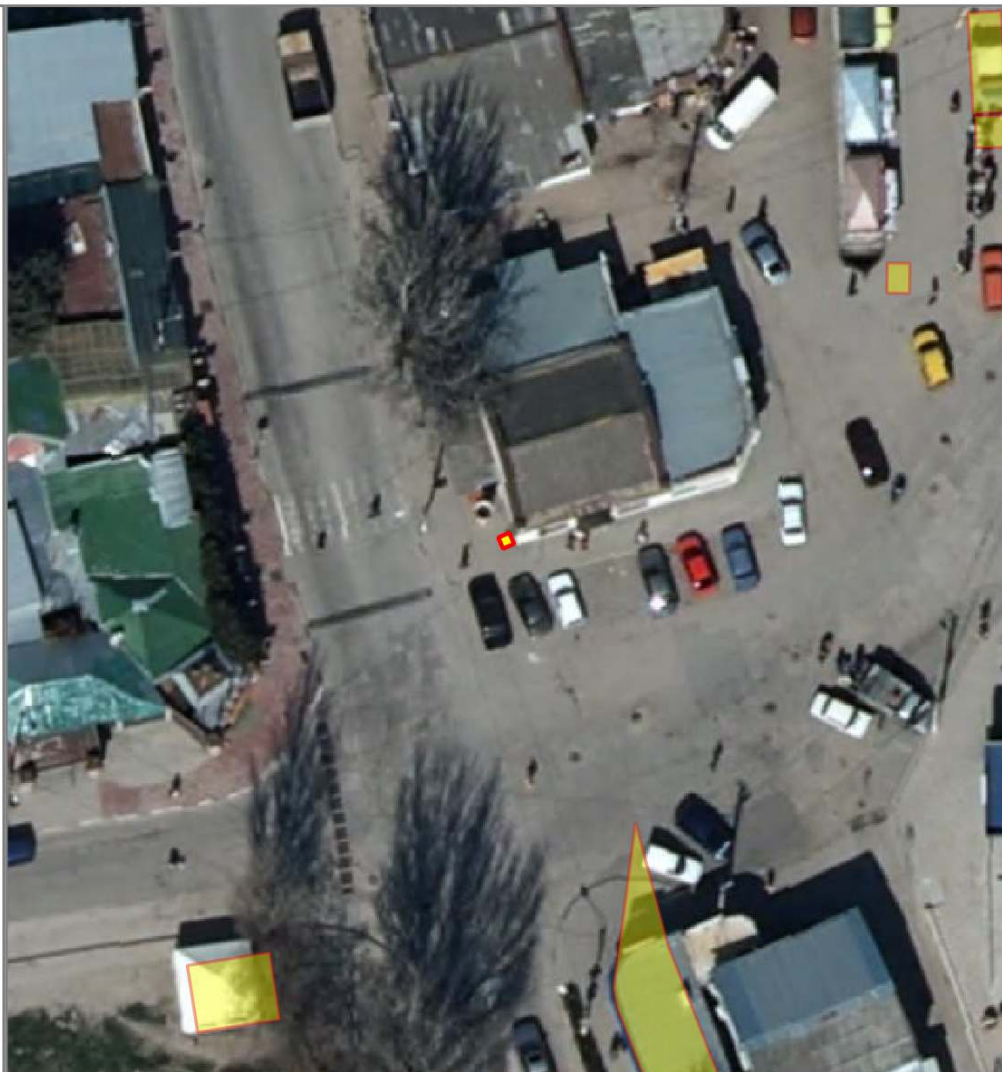

НТО 2020-2025 гг.

№ места НТО:	872*
Населенный пункт:	
ВМО Севастополя:	Балаклавский муниципальный округ
Улица:	пл. 40 лет Октября
Дом:	
Примечания по размещению НТО:	в районе перекрестка ул. Новикова и ул. ул. Шелковичная
Тип НТО:	Павильон
Площадь объекта:	50
Специализация НТО:	смешанная (продовольственная и непродовольственная) группа товаров
Период размещения НТО:	круглогодично

Координаты (СК-63 зона X4):

X	Y
4922641.73	4387106.44
4922646.19	4387105.85
4922647.64	4387116.85
4922643.18	4387117.44

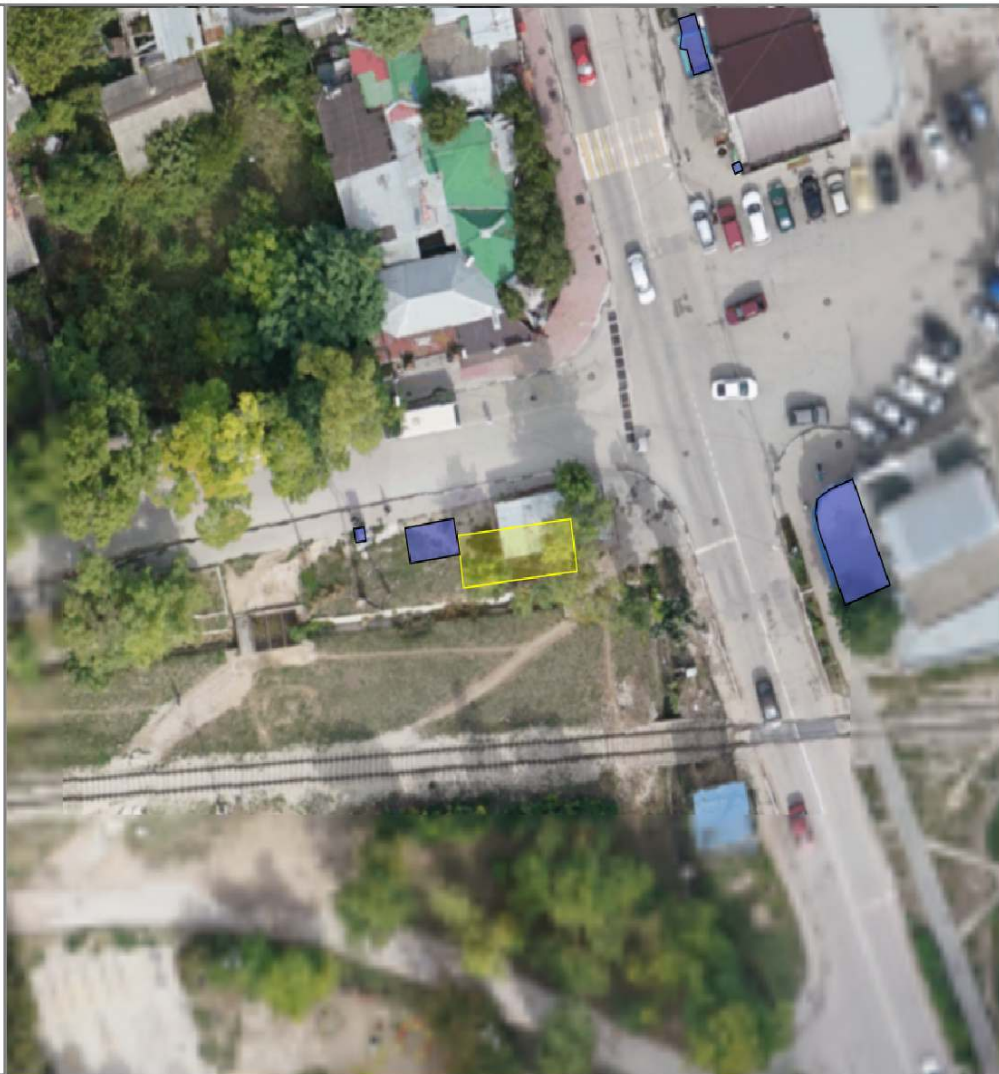

НТО 2020-2025 гг.

№ места НТО:	873*
Населенный пункт:	
ВМО Севастополя:	Балаклавский муниципальный округ
Улица:	Новикова
Дом:	
Примечания по размещению НТО:	в районе остановки общественного транспорта "Дом культуры"
Тип НТО:	Торговый автомат
Площадь объекта:	1
Специализация НТО:	смешанная (продовольственная и непродовольственная) группа товаров
Период размещения НТО:	круглогодично

Координаты (СК-63 зона Х4):

X	Y
4387488.85	4922100.84
4387489.38	4922099.98
4387488.52	4922099.47
4387487.99	4922100.32
4387488.85	4922100.84

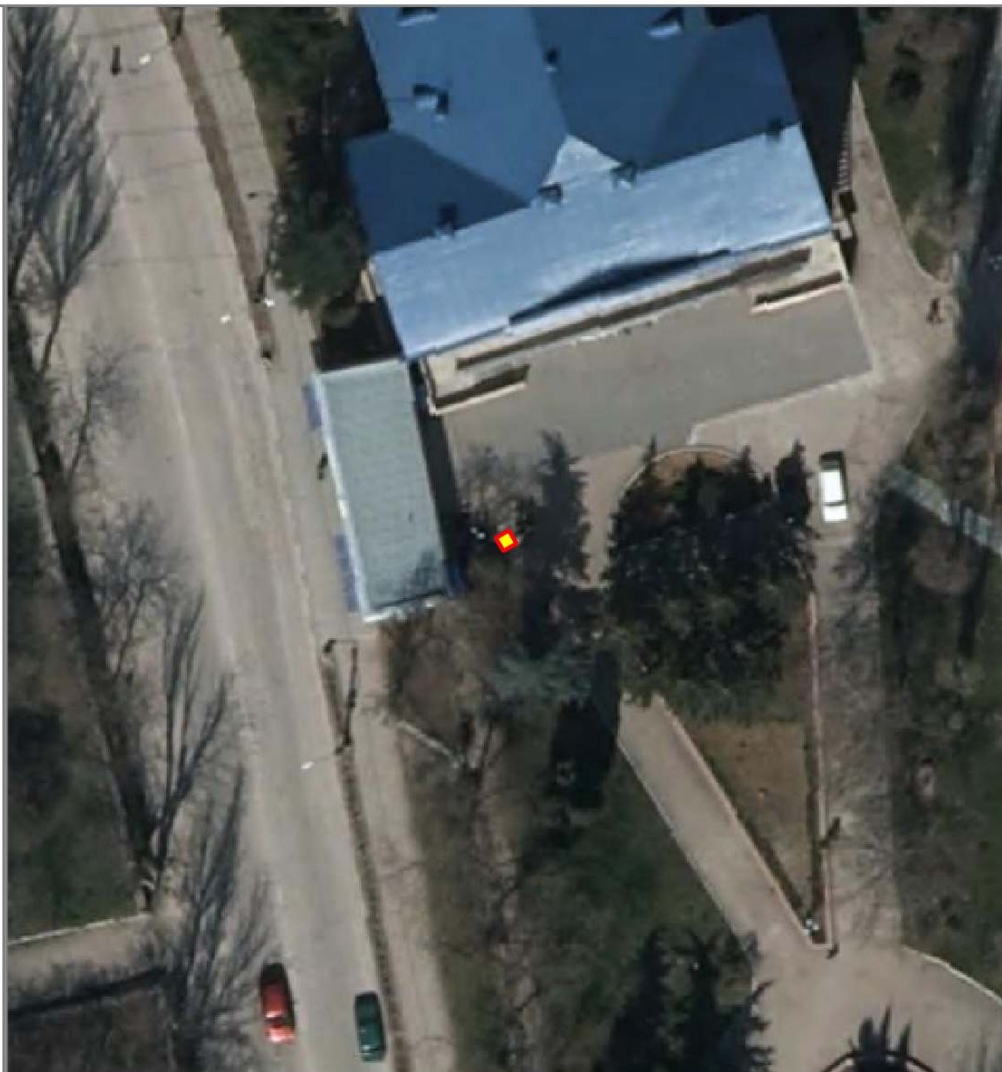

НТО 2020-2025 гг.

№ места НТО:	874*
Населенный пункт:	с. Подгорное
ВМО Севастополя:	Орлиновский муниципальный округ
Улица:	-
Дом:	-
Примечания по размещению НТО:	-
Тип НТО:	Автолавка
Площадь объекта:	12
Специализация НТО:	продовольственная группа товаров
Период размещения НТО:	круглогодично

Координаты (СК-63 зона X4):

X	Y
4915827.38	4405308.91
4915825.38	4405312.38
4915822.79	4405310.89
4915824.78	4405307.41

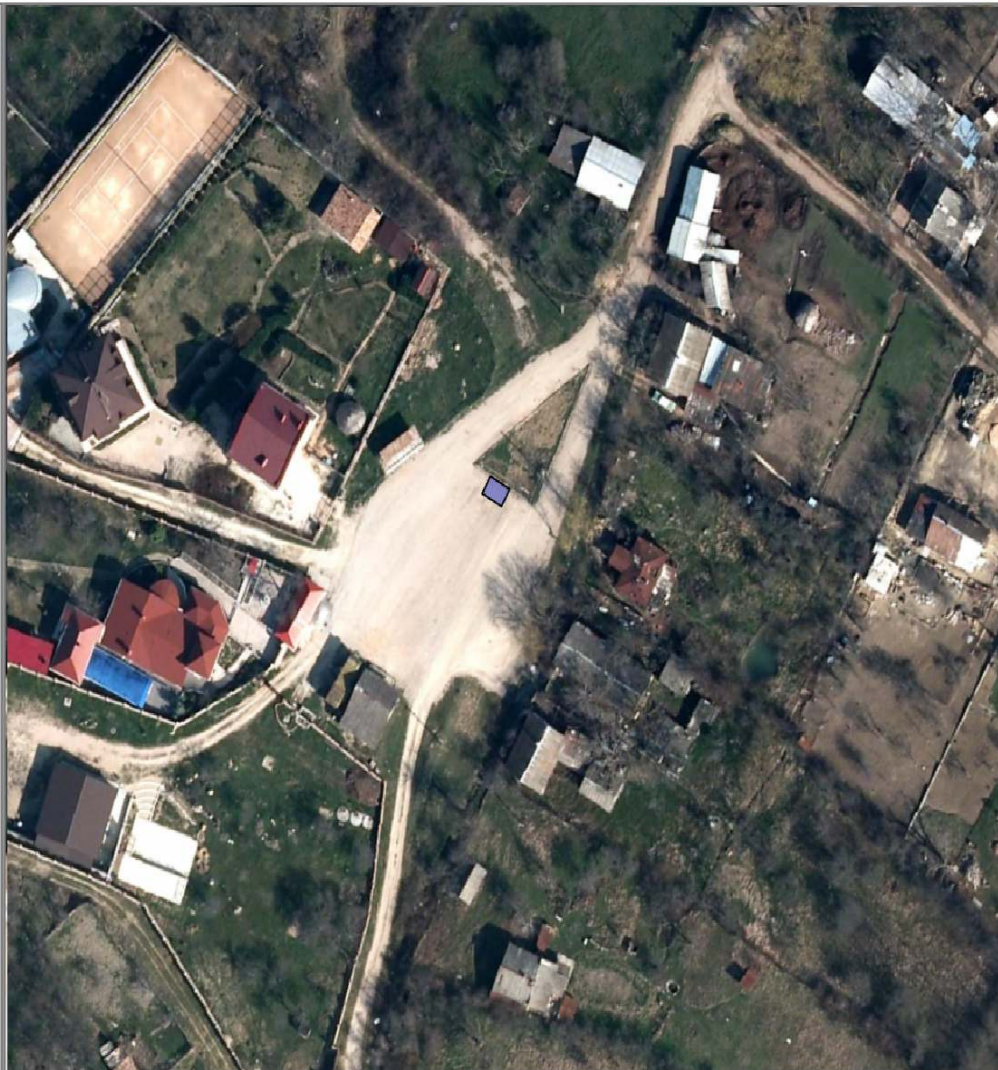

НТО 2020-2025 гг.

№ места НТО:	875*
Населенный пункт:	с. Первомайское
ВМО Севастополя:	Балаклавский муниципальный округ
Улица:	ул. Ясная
Дом:	20
Примечания по размещению НТО:	
Тип НТО:	Автолавка
Площадь объекта:	12
Специализация НТО:	продовольственная группа товаров
Период размещения НТО:	круглогодично

Координаты (СК-63 зона X4):

X	Y
4925164.32	4389131.10
4925170.32	4389131.22
4925170.28	4389133.22
4925164.28	4389133.10
4925164.32	4389131.10



НТО 2020-2025 гг.

№ места НТО:	876*
Населенный пункт:	
ВМО Севастополя:	Балаклавский муниципальный округ
Улица:	ул. Крестовского
Дом:	49
Примечания по размещению НТО:	
Тип НТО:	Павильон
Площадь объекта:	20
Специализация НТО:	продовольственная группа товаров
Период размещения НТО:	круглогодично

Координаты (СК-63 зона X4):

X	Y
4922735.10	4388183.63
4922733.24	4388187.17
4922728.81	4388184.84
4922730.67	4388181.30



НТО 2020-2025 гг.

№ места НТО:	877*
Населенный пункт:	
ВМО Севастополя:	Балаклавский муниципальный округ
Улица:	пл. 40 лет Октября
Дом:	
Примечания по размещению НТО:	рядом с павильоном "Хлебушек"
Тип НТО:	Павильон
Площадь объекта:	20
Специализация НТО:	продовольственная группа товаров
Период размещения НТО:	круглогодично

Координаты (СК-63 зона X4):

X	Y
4387161.75	4922719.49
4387165.75	4922719.86
4387166.20	4922714.89
4387162.22	4922714.51
4387161.75	4922719.49



НТО 2020-2025 гг.

№ места НТО:	878*
Населенный пункт:	
ВМО Севастополя:	Балаклавский муниципальный округ
Улица:	
Дом:	
Примечания по размещению НТО:	в районе СТ "Овощевод"
Тип НТО:	Павильон
Площадь объекта:	24
Специализация НТО:	услуги общественного питания
Период размещения НТО:	круглогодично

Координаты (СК-63 зона X4):

X	Y
4382573.47	4925263.87
4382577.72	4925268.03
4382580.55	4925265.14
4382576.30	4925260.98
4382573.47	4925263.87



НТО 2020-2025 гг.

№ места НТО:	879*
Населенный пункт:	г. Инкерман
ВМО Севастополя:	Инкерманский ВМО
Улица:	
Дом:	
Примечания по размещению НТО:	в районе конечной остановки общественного транспорта маршрута № 103
Тип НТО:	Павильон
Площадь объекта:	29
Специализация НТО:	непродовольственная группа товаров
Период размещения НТО:	круглогодично

Координаты (СК-63 зона X4):

X	Y
4387384.50	4933666.75
4387386.58	4933666.57
4387388.49	4933666.41
4387387.88	4933659.14
4387383.89	4933659.47
4387384.50	4933666.75



НТО 2020-2025 гг.

№ места НТО:	880*
Населенный пункт:	г. Инкерман
ВМО Севастополя:	Инкерманский ВМО
Улица:	Яблочкова
Дом:	11
Примечания по размещению НТО:	
Тип НТО:	Палатка
Площадь объекта:	6
Специализация НТО:	продовольственная группа товаров
Период размещения НТО:	круглогодично

Координаты (СК-63 зона X4):

X	Y
4386636.48	4932542.45
4386638.18	4932543.51
4386639.75	4932540.95
4386638.06	4932539.90
4386636.48	4932542.45



НТО 2020-2025 гг.

№ места НТО:	881
Населенный пункт:	
ВМО Севастополя:	Балаклавский муниципальный округ
Улица:	наб. Назукина
Дом:	9
Примечания по размещению НТО:	
Тип НТО:	открытое кафе
Площадь объекта:	23
Специализация НТО:	услуги общественного питания при открытом кафе
Период размещения НТО:	круглогодично

Координаты (СК-63 зона X4):

X	Y
4387610.58	4920852.31
4387614.92	4920854.76
4387617.19	4920850.72
4387612.85	4920848.28
4387610.58	4920852.31



НТО 2020-2025 гг.

№ места НТО:	882
Населенный пункт:	
ВМО Севастополя:	Балаклавский муниципальный округ
Улица:	наб. Назукина
Дом:	9
Примечания по размещению НТО:	
Тип НТО:	открытое кафе
Площадь объекта:	24
Специализация НТО:	услуги общественного питания при открытом кафе
Период размещения НТО:	круглогодично

Координаты (СК-63 зона X4):

X	Y
4387606.57	4920859.43
4387610.91	4920861.88
4387613.30	4920857.63
4387608.96	4920855.19
4387606.57	4920859.43

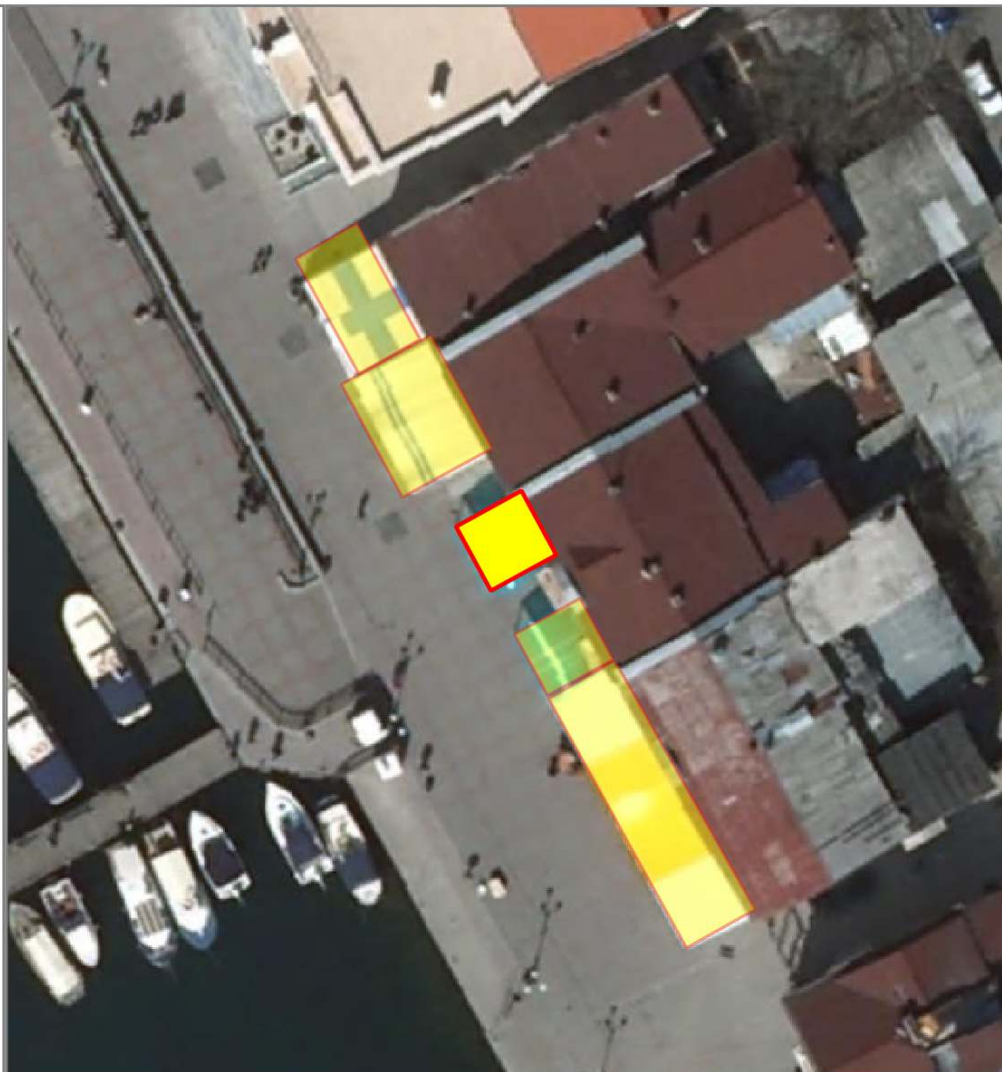

НТО 2020-2025 гг.

№ места НТО:	883
Населенный пункт:	
ВМО Севастополя:	Балаклавский муниципальный округ
Улица:	наб. Назукина
Дом:	1
Примечания по размещению НТО:	
Тип НТО:	открытое кафе
Площадь объекта:	74
Специализация НТО:	услуги общественного питания при открытом кафе
Период размещения НТО:	круглогодично

Координаты (СК-63 зона X4):

X	Y
4387573.82	4920961.20
4387575.19	4920945.01
4387570.67	4920944.62
4387569.30	4920960.82
4387573.82	4920961.20



НТО 2020-2025 гг.

№ места НТО:	884
Населенный пункт:	
ВМО Севастополя:	Балаклавский муниципальный округ
Улица:	Калича
Дом:	
Примечания по размещению НТО:	напротив дома № 17
Тип НТО:	Киоск
Площадь объекта:	7.5
Специализация НТО:	непродовольственная группа товаров
Период размещения НТО:	круглогодично

Координаты (СК-63 зона X4):

X	Y
4387518.84	4921193.63
4387521.25	4921194.47
4387522.24	4921191.64
4387519.83	4921190.80
4387518.84	4921193.63

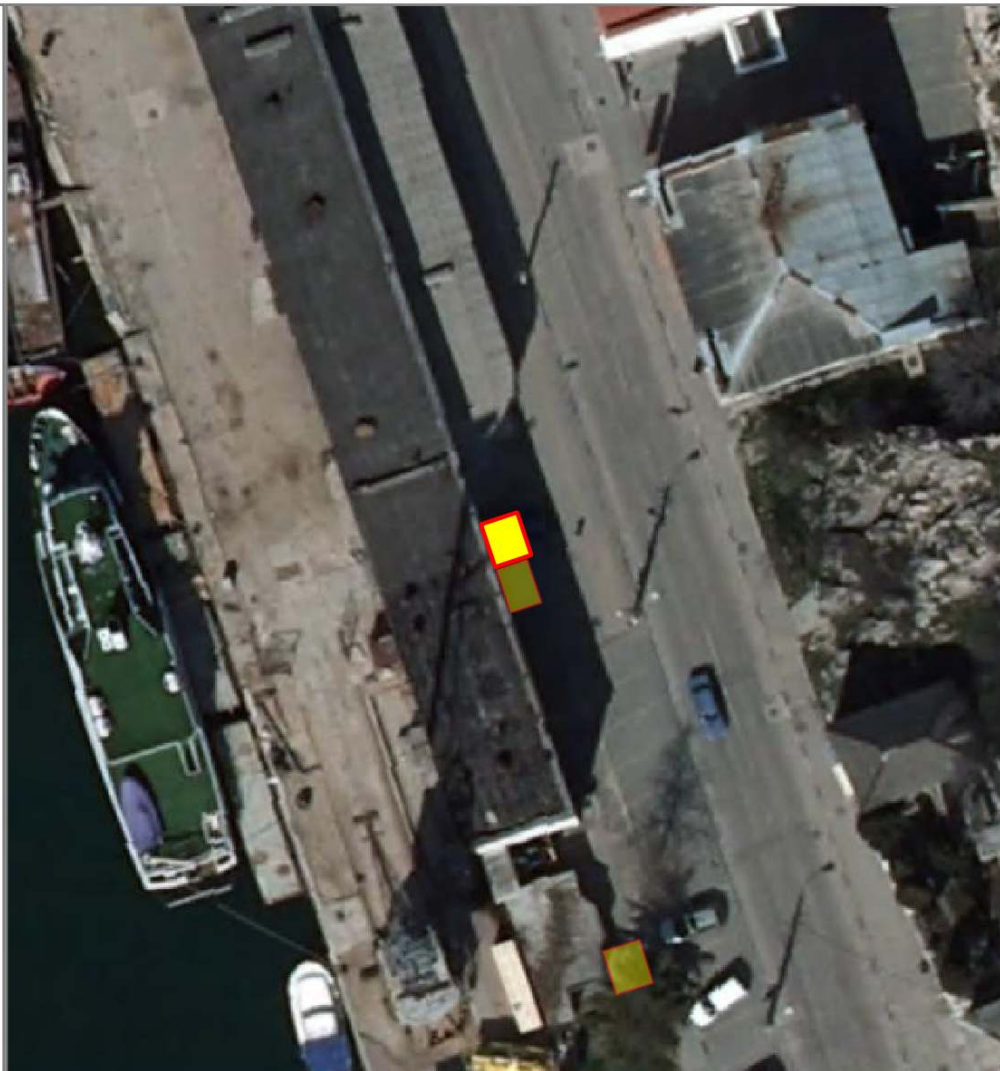

НТО 2020-2025 гг.

№ места НТО:	885и
Населенный пункт:	
ВМО Севастополя:	Балаклавский муниципальный округ
Улица:	Калича
Дом:	
Примечания по размещению НТО:	напротив дома № 17
Тип НТО:	Палатка
Площадь объекта:	6
Специализация НТО:	непродовольственная группа товаров
Период размещения НТО:	круглогодично

Координаты (СК-63 зона X4):

X	Y
4387519.93	4921190.62
4387521.95	4921191.33
4387522.94	4921188.49
4387520.92	4921187.79
4387519.93	4921190.62

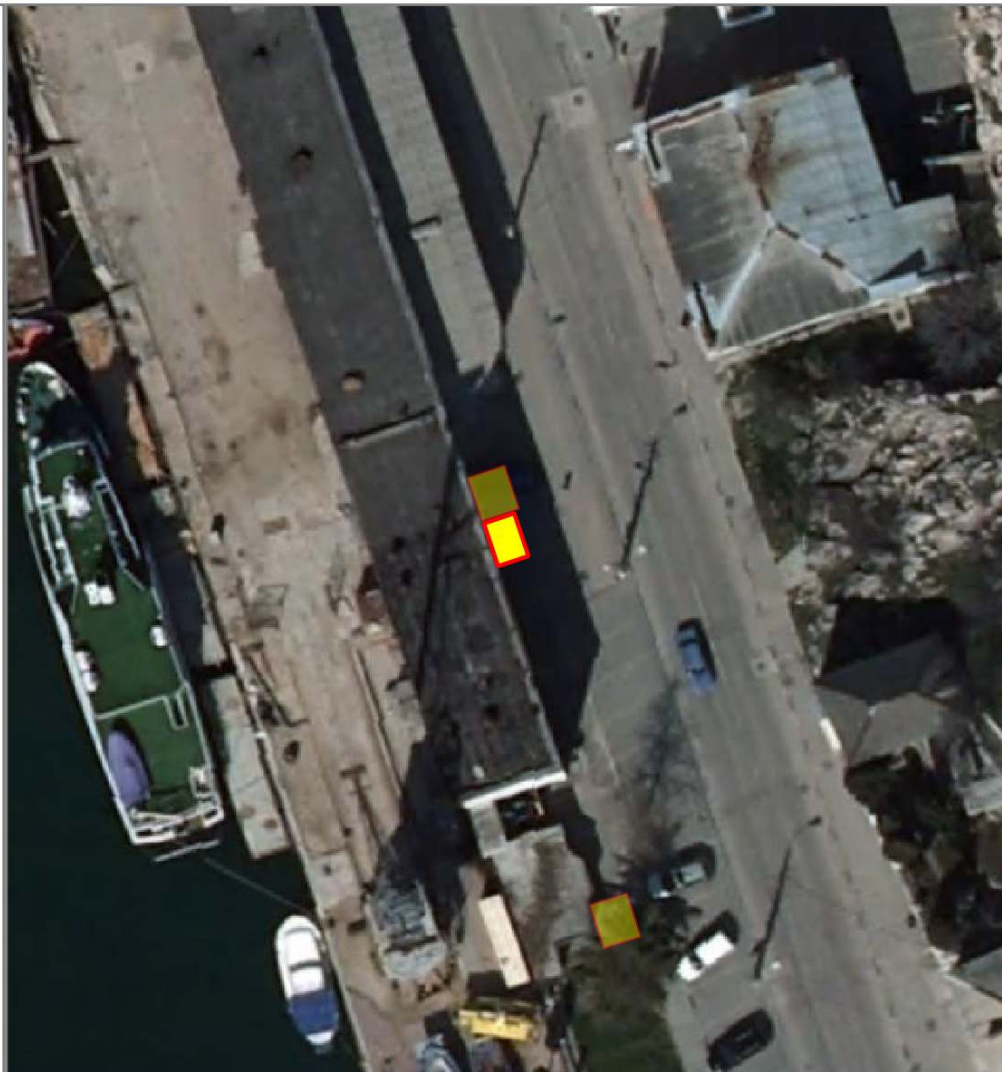

НТО 2020-2025 гг.

№ места НТО:	886*
Населенный пункт:	г. Инкерман
ВМО Севастополя:	Инкерманский ВМО
Улица:	-
Дом:	-
Примечания по размещению НТО:	в районе конечной остановки общественного транспорта маршрута № 103
Тип НТО:	Павильон
Площадь объекта:	60
Специализация НТО:	услуги по ремонту, техническому обслуживанию и (или) мойке автотранспортных средств
Период размещения НТО:	круглогодично

Координаты (СК-63 зона Х4):

Х	У
4933684.54	4387304.74
4933676.02	4387309.97
4933672.88	4387304.86
4933681.40	4387299.62



НТО 2020-2025 гг.

№ места НТО:	887*
Населенный пункт:	с. Первомайское
ВМО Севастополя:	Балаклавский муниципальный округ
Улица:	ул. Ясная
Дом:	20
Примечания по размещению НТО:	-
Тип НТО:	Павильон
Площадь объекта:	24.5
Специализация НТО:	продовольственная группа товаров
Период размещения НТО:	круглогодично

Координаты (СК-63 зона X4):

X	Y
4925192.71	4389127.11
4925192.73	4389130.61
4925185.73	4389130.64
4925185.71	4389127.14



НТО 2020-2025 гг.

№ места НТО:	888т
Населенный пункт:	поселок Сахарная головка
ВМО Севастополя:	Балаклавский муниципальный округ
Улица:	Тимирязева
Дом:	
Примечания по размещению НТО:	
Тип НТО:	Павильон
Площадь объекта:	12
Специализация НТО:	продовольственная группа товаров (плодоовощная продукция)
Период размещения НТО:	круглогодично

Координаты (СК-63 зона X4):

X	Y
4390429.15	4930101.09
4390427.21	4930103.71
4390430.18	4930105.90
4390432.12	4930103.28
4390429.15	4930101.09



НТО 2020-2025 гг.

№ места НТО:	889*
Населенный пункт:	с. Первомайское
ВМО Севастополя:	Балаклавский муниципальный округ
Улица:	Разъездная
Дом:	14
Примечания по размещению НТО:	
Тип НТО:	Палатка
Площадь объекта:	9
Специализация НТО:	продовольственная группа товаров
Период размещения НТО:	круглогодично

Координаты (СК-63 зона X4):

X	Y
4388915.16	4925200.84
4388918.16	4925200.75
4388918.07	4925197.76
4388915.07	4925197.84
4388915.16	4925200.84



НТО 2020-2025 гг.

№ места НТО:	890*
Населенный пункт:	поселок Сахарная головка
ВМО Севастополя:	Балаклавский муниципальный округ
Улица:	Фруктовая
Дом:	14
Примечания по размещению НТО:	
Тип НТО:	Автолавка
Площадь объекта:	8
Специализация НТО:	продовольственная группа товаров
Период размещения НТО:	круглогодично

Координаты (СК-63 зона X4):

X	Y
4930180.83	4390064.74
4930181.88	4390066.44
4930178.48	4390068.54
4930177.43	4390066.84
4930180.83	4390064.74



НТО 2020-2025 гг.

№ места НТО:	891
Населенный пункт:	
ВМО Севастополя:	Гагаринский муниципальный округ
Улица:	пр-т Героев Сталининграда
Дом:	67
Примечания по размещению НТО:	
Тип НТО:	открытое кафе
Площадь объекта:	30
Специализация НТО:	услуги общественного питания при открытом кафе
Период размещения НТО:	с 01.06 по 01.10

Координаты (СК-63 зона X4):

X	Y
4375335.93	4931146.06
4375341.25	4931143.28
4375338.93	4931138.85
4375333.62	4931141.63
4375335.93	4931146.06



НТО 2020-2025 гг.

№ места НТО:	892*
Населенный пункт:	г. Инкерман
ВМО Севастополя:	Инкерманский ВМО
Улица:	Яблочкова
Дом:	10
Примечания по размещению НТО:	
Тип НТО:	Автолавка
Площадь объекта:	8
Специализация НТО:	продовольственная группа товаров
Период размещения НТО:	круглогодично

Координаты (СК-63 зона X4):

X	Y
4932839.11	4386551.57
4932840.13	4386553.28
4932836.70	4386555.33
4932835.67	4386553.61
4932839.11	4386551.57



НТО 2020-2025 гг.

№ места НТО:	893*
Населенный пункт:	с. Штурмовое
ВМО Севастополя:	Балаклавский муниципальный округ
Улица:	Комиссара Морозова
Дом:	4
Примечания по размещению НТО:	
Тип НТО:	Автолавка
Площадь объекта:	8
Специализация НТО:	продовольственная группа товаров
Период размещения НТО:	круглогодично

Координаты (СК-63 зона X4):

X	Y
4928414.15	4388856.46
4928417.20	4388859.05
4928415.90	4388860.58
4928412.85	4388857.98
4928414.15	4388856.46



НТО 2020-2025 гг.

№ места НТО:	894*
Населенный пункт:	с. Орлиное
ВМО Севастополя:	Орлиновский муниципальный округ
Улица:	Тюкова
Дом:	
Примечания по размещению НТО:	в районе остановки общественного транспорта
Тип НТО:	Автолавка
Площадь объекта:	12
Специализация НТО:	продовольственная группа товаров
Период размещения НТО:	круглогодично

Координаты (СК-63 зона X4):

X	Y
4914869.45	4401447.96
4914870.31	4401450.84
4914866.47	4401451.97
4914865.62	4401449.10
4914869.45	4401447.96



НТО 2020-2025 гг.

№ места НТО:	895
Населенный пункт:	
ВМО Севастополя:	Ленинский муниципальный округ
Улица:	Большая Морская
Дом:	19
Примечания по размещению НТО:	
Тип НТО:	открытое кафе
Площадь объекта:	8
Специализация НТО:	услуги общественного питания при открытом кафе
Период размещения НТО:	с 01.05 по 01.10

Координаты (СК-63 зона X4):

X	Y
4381247.46	4932633.60

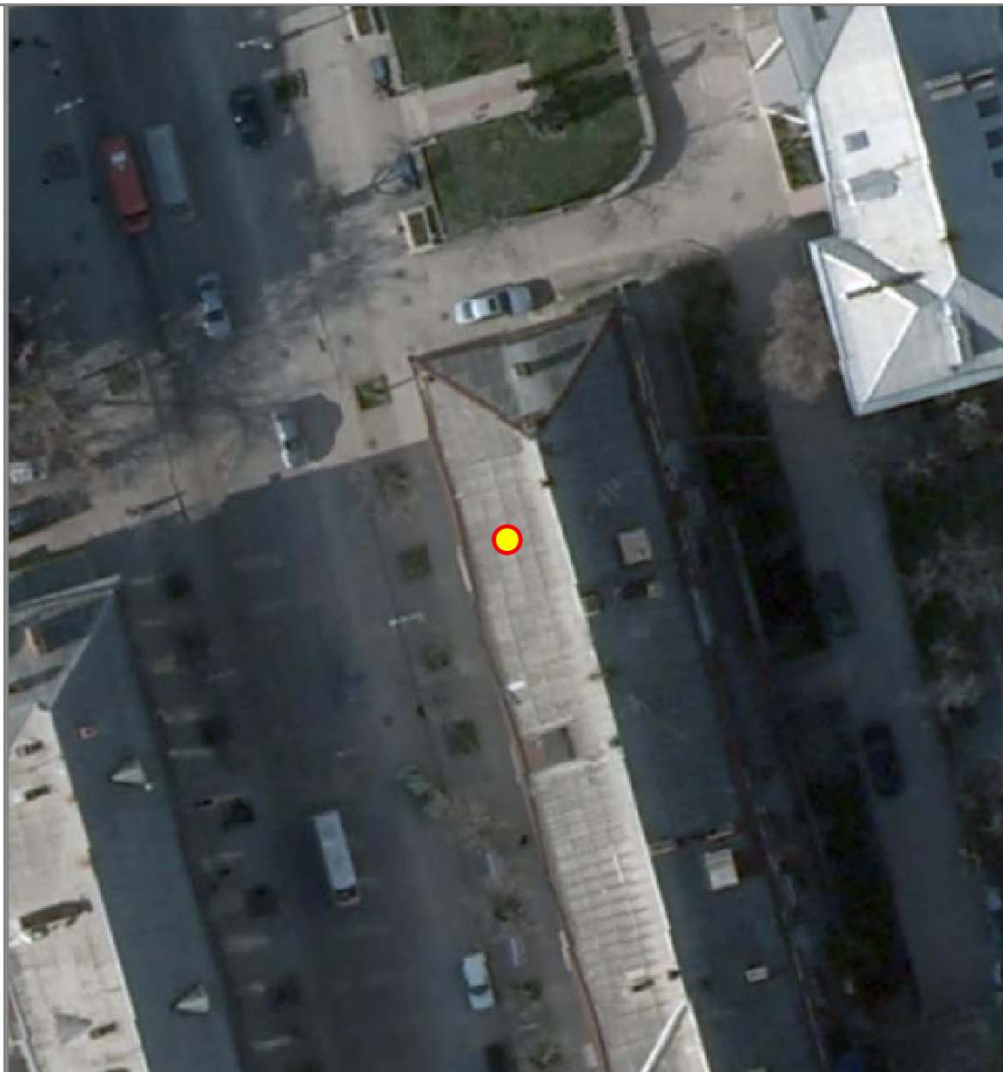

НТО 2020-2025 гг.

№ места НТО:	896
Населенный пункт:	г. Инкерман
ВМО Севастополя:	Инкерманский ВМО
Улица:	ул. Ангарская
Дом:	28
Примечания по размещению НТО:	-
Тип НТО:	открытое кафе
Площадь объекта:	25
Специализация НТО:	услуги общественного питания при открытом кафе
Период размещения НТО:	круглогодично

Координаты (СК-63 зона X4):

X	Y
4386045.34	4933256.07



НТО 2020-2025 гг.

№ места НТО:	897*
Населенный пункт:	поселок Сахарная головка
ВМО Севастополя:	Балаклавский муниципальный округ
Улица:	Фруктовая
Дом:	14
Примечания по размещению НТО:	
Тип НТО:	Павильон
Площадь объекта:	46
Специализация НТО:	услуги общественного питания
Период размещения НТО:	круглогодично

Координаты (СК-63 зона X4):

X	Y
4390073.15	4930206.28
4390070.26	4930210.75
4390074.30	4930213.48
4390075.13	4930212.22
4390079.34	4930214.90
4390081.48	4930211.58
4390073.15	4930206.28



НТО 2020-2025 гг.

№ места НТО:	898*
Населенный пункт:	с. Родное
ВМО Севастополя:	Терновский муниципальный округ
Улица:	Центральная
Дом:	17
Примечания по размещению НТО:	
Тип НТО:	Павильон
Площадь объекта:	24
Специализация НТО:	продовольственная группа товаров
Период размещения НТО:	круглогодично

Координаты (СК-63 зона X4):

X	Y
4398670.94	4926876.18
4398673.68	4926880.82
4398677.58	4926878.55
4398674.83	4926873.90
4398670.94	4926876.18



НТО 2020-2025 гг.

№ места НТО:	899*
Населенный пункт:	с. Черноречье
ВМО Севастополя:	Балаклавский муниципальный округ
Улица:	
Дом:	
Примечания по размещению НТО:	в районе остановки общественного транспорта
Тип НТО:	Палатка
Площадь объекта:	6
Специализация НТО:	продовольственная группа товаров
Период размещения НТО:	круглогодично

Координаты (СК-63 зона X4):

X	Y
4393552.30	4926669.28
4393554.99	4926670.62
4393554.09	4926672.41
4393551.41	4926671.07
4393552.30	4926669.28

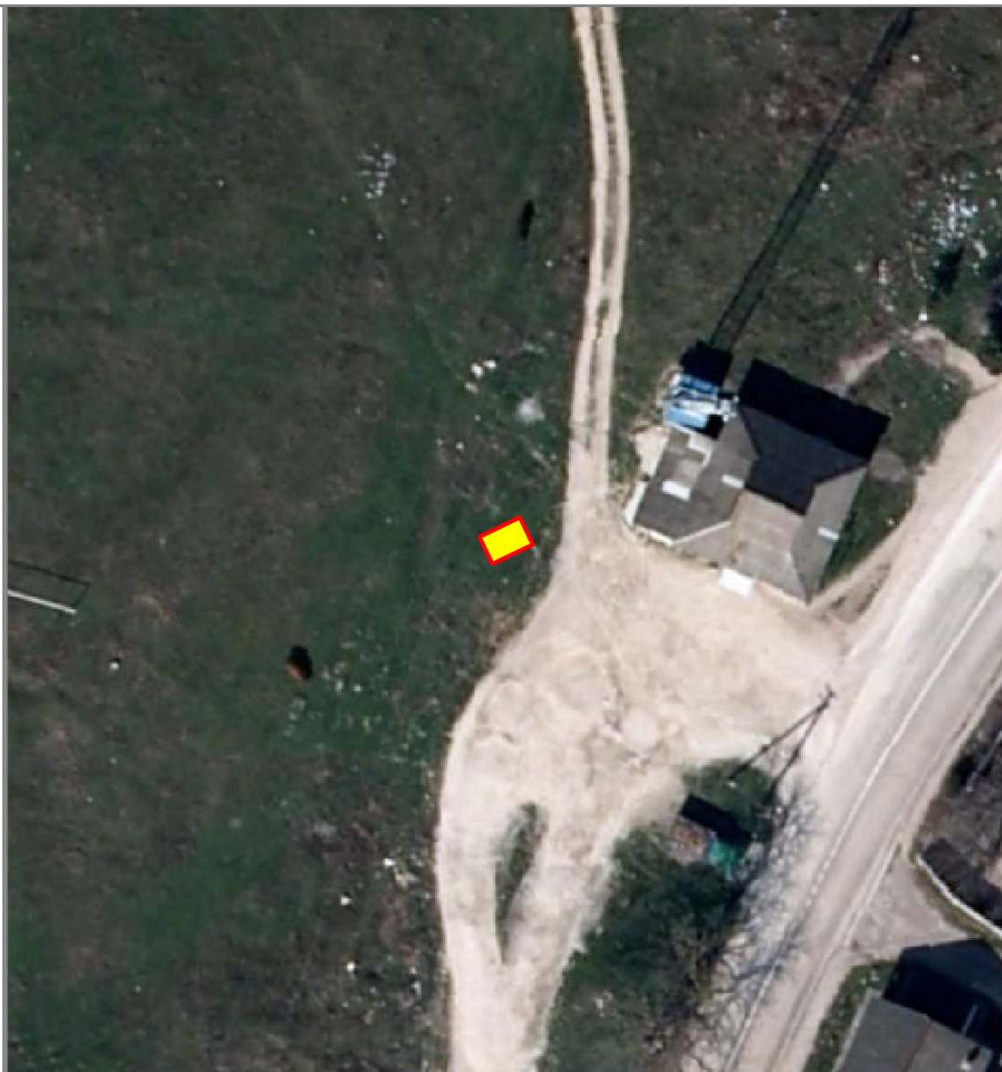

НТО 2020-2025 гг.

№ места НТО:	900*
Населенный пункт:	с. Резервное
ВМО Севастополя:	Орлиновский муниципальный округ
Улица:	-
Дом:	-
Примечания по размещению НТО:	-
Тип НТО:	павильон
Площадь объекта:	24
Специализация НТО:	продовольственная группа товаров
Период размещения НТО:	круглогодично

Координаты (СК-63 зона X4):

X	Y
4917597.57	4393508.88
4917595.02	4393514.32
4917591.40	4393512.61
4917593.95	4393507.18

